SÃO APOCRIPHOS OS PEDIDOS DE REFORMA DOS GENERAES WALDOMIRO LIMA E JOSE' PESSOA!

16 PAGINAS

Diario Carioca

200 RÉIS

Director-Presidente HORACIO DE CARVALHO JUNIOR — Fundador: J. E. DE MACEDO SOARES — Director-Thesoureiro J. B. MARTINS GUIMARAES

Anno X — Numero 2.808 — Rio de Janeiro, Sexta-feira, 6 de Agosto de 1937 — Praça Tiradentes n.° 77

NINGUEM COGITOU DA VOLTA AO ESTADO DE GUERRA

Reforma do Direito e da Justiça

O sr. José Carlos de Macedo Soares prestou, ante-hontem, grande homenagem á magistratura local, pronunciando na Côrte de Appellação um discurso, que é dos raros documentos de cultura, provindo do nosso meio politico e governamental.

O sr. ministro da Justiça propoz, em primeiro logar, extrair o Direito do sarcophago dos codigos e collecções de leis, onde jaz essa mumia pretendendo reger o mundo dos vivos. Em segundo logar, propoz, que a Justiça se transformasse numa realidade, que seja o pallio da enorme multidão dos homens, composta dos pobres e dos humildes, que duas divindades inhumanas, o Custo e o Conhecimento, interdictam as portas dos Tribunaes.

O aperfeiçoamento constante da doutrina juridica e da legislação, a flexibilidade sensivel da jurisprudencia, renovando, por assim dizer, quotidianamente, o Direito — dariam sentido, o mais moderno, ás forças moraes que regem a sociedade. E a universidade da justiça, applicando esse Direito contemporaneo, firmando os actos legitimos de alto a baixo na escala social, reparando todos os prejuizos, ressarcindo as iniquidades, fixando a verdadeira egualdade dos homens perante a lei — seria o desaguadouro das revoltas, dos desesperos, das damnações ferozes da inevitavel torrente dos fracassados e vencidos.

Na nossa organização politica, ao Ministerio da Justiça incumbe cuidar dos interesses temporaes do complexo apparelho que julga e decide no civel e no criminal. O sr. José Carlos de Macedo Soares attribuiu-lhe novo estatuto para cuidar do espiritual da Justiça. Vivificando, modernizando, universalizando o Direito, o ministro alargaria suas fronteiras scientificas através de problemas technicos, economicos, financeiros, grandes questões de producção, distribuição e consumo, formando uma civilização, que a legislação vae acompanhando de longe e difficilmente. Mas pondo a Justiça, emergente desse Direito vivo, a serviço da grande causa dos pobres e indefesos, para resolver o verdadeiro problema da humanidade — o ministro collocaria a Magistratura na cupola do Estado, dar-lhe-ia força e autoridade irresistiveis, tiradas da realidade de sua presença na felicidade da existencia humana.

Homem feliz é o que se sente attendido nas suas necessidades comezinhas, soccorrido nas suas fraquezas imprevistas, respeitado na sua condição moral, feito á imagem e semelhança divina.

Sómente a Grande Justiça, vendada para ser egual, armada para ser efficaz mas accessivel, fina de ouvido, esclarecida de entendimento, vigilante, activa, rigorosa e honesta — póde ser o centro, o eixo, o polo de uma nação feliz.

Felicitando por esse discurso o sr. Macedo Soares, o eminente juiz sr. Edmundo Lins disse-lhe que tem feito em dois mezes no Ministerio da Justiça ainda mais que em dois annos de sua gloriosa passagem no Ministerio das Relações Exteriores. Palavras justas e honrosas que mostram, ao mesmo tempo, dois grandes espiritos servindo nobre e generosamente o Brasil.

J. E. de Macedo Soares

O Brasil na Feira de Bari

BARI, 5 — O Conselheiro da embaixada do Brasil em Roma acaba de communicar officialmente que o seu governo resolveu participar da Oitava Feira do Levante, a realizar-se em Bari, de 4 a 21 de setembro vindouro. — (A. N.

"A SÃO PAULO" COMPANHIA Nacional de Seguros de Vida

SUCCURSAL NESTA CAPITAL: AVENIDA RIO BRANCO N.° 131 — 1.° ANDAR

Directores — DR JOSE' MARIA WHITAKER
DR ERASMO TEIXEIRA DE ASSUMPÇAO
DR. J. C. DE MACEDO SOARES

O PAIZ ESTA' TRANQUILLO, TRABALHANDO E PROGREDINDO

Os Assumptos Tratados nas Ultimas Conferencias

Almirante Aristides Guilhem

Alguns jornaes noticiaram que se cogitou, numa reunião havida no palacio Guanabara, do restabelecimento do estado de guerra, onde o chefe de Policia teria feito uma exposição sobre o recrudescimento das actividades do communismo, mostrando a necessidade de serem tomadas, quanto antes, medidas radicaes de repressão.

Publicou-se mesmo que a conferencia antehontem realizada, no Ministerio da Justiça, entre o titular da pasta, os presidentes do Senado e da Camara, e os leaderes dessas duas Casas do Legislativo, tivera por objectivo assentar providencias para conjurar o perigo vermelho, entre as quaes avultaria o retorno ao regime de suspensão das garantias constitucionaes.

General Gaspar Dutra

Não é, entretanto, verdadeiro que se tenha tratado da volta ao estado de guerra. Ficou perfeitamente evidenciado na reunião que o paiz está tranquillo, a ordem publica inalterada e o governo vigilante aos minimos movimentos dos inimigos do regime.

Cuidou-se naquella reunião de apressar a votação pela Camara e pelo Senado de algumas emendas á Constituição e de importantes projectos de iniciativa governamental. Entre aquellas emendas figura a que permitte ás autoridades manter individuos em custodia por mais de 24 horas, alargando-se assim o prazo actual, em cujos estreitos limites se torna impossivel, normalmente a conclusão de um inquerito. Entre os projectos, destaca-se um que prohibe a divulgação na imprensa de noticias, documentos e photographias que possam prejudicar os interesses da defesa nacional e resguardar as classes armadas de explorações politicas, bem como o que cria o Tribunal de Reclamações e os Codigos Criminal, Processual e Aereo.

Ministro J. C. de Macedo Soares

Outra informação sem o menor fundamento é a de que se cogitou, nessas ultimas conferencias da intervenção no Rio Grande. Aliás, todas as providencias tomadas ultimamente pelo Ministerio da Guerra, no Sul não tiveram esse objectivo, mas apenas o de acautelar a ordem publica e a segurança das unidades do Exercito ali aquarteladas, prevenindo surprezas.

Capitão Filinto Muller

Nada justificaria o regresso ao estado de guerra no momento em que o paiz está calmo, trabalhan-

(Conclue na 4ª pag.)

Os Generaes Waldomiro Lima e José Pessoa Não Pediram Transferencia Para a Reserva

SÃO APOCRYPHAS AS ASSIGNATURAS DOS REQUERIMENTOS, SEGUNDO APURARAM AS AUTORIDADES DA GUERRA

Foi noticiado hontem, pelos vespertinos, com grande destaque, que os generaes Waldomiro Lima e José Pessôa, presentemente com commissão, pelos motivos conhecidos, haviam requerido transferencia

General José Pessôa

para a reserva de 1ª classe e da 1ª linha do Exercito, visto estarem coherentes com a attitude tomada por occasião do incidente sobre a propalada conspiração de generaes, de que nos occupamos por varias vezes. Entretanto, tal noticia não tem o menor fundamento, pois, segundo o apurado pelas autoridades militares, as assignaturas dos requerimentos a esse respeito dado entrada no protocollo do Departamento do Pessoal do Exercito, por intermedio do Correio, são apocryphas, não tendo, portanto, aquelles chefes militares requerido cousa alguma nesse sentido.

Por terem esses documentos chegado por via postal, as autoridades militares, tomaram varias providencias, dentre ellas a instauração de uma rigorosa syndicancia.

"ATE' AGORA TUDO MUITO BEM"...

A PHRASE DE UM HOMEM DO INTERIOR QUE DEFINE, SENSATAMENTE, A SITUAÇÃO POLITICA NACIONAL

A repercussão do discurso do ministro Macedo Soares — Politica generosa e humana, que o povo apoia e applaude — A transcripção nos annaes do Senado da oração do ministro da Justiça — Do P. C. a crise passa a U. D. B. — Odio e despeito gerando boatos — Cresce o enthusiasmo em torno da causa do sr. José Americo, que está victoriosa

"Até agora tudo muito bem" — com essa phrase um correligionario do sr. José Americo, em telegramma ao candidato nacional, transmitte suas impressões, da cidade de Campo Grande, regressando de uma excursão de propaganda na fronteira Matto Grosso-Goyaz. O signatario do despacho — registemos o seu nome — sr. Arai Moreira, focalizando a situação no coração do Brasil definiu, com singeleza e segurança, o panorama politico de todo o paiz. Nada como o senso do homem do interior para limitar os acontecimentos as suas verdadeiras dimensões. A realidade é esta mesmo: — ate agora tudo muito bem na frente politica.

Na agitação que se pretende criar é preciso ver, antes de

Ministro José Americo

tudo, o despeito e o odio de grupos que, antecipadamente, se reconhecem perdidos. Uns, ampliando as proporções do perigo vermelho, querem matar o regime com os remedios que indicam para a cura. Outros, não conseguindo proselitismo a peso de ouro, porejam pessimismo, vendo fantasmas onde apenas se agitam sombras perfeitamente identificadas. Dahi a boataria que se espalhou pela cidade, prejudicando a paz dos espiritos menos observadores, com funesta repercussão sobre o desenvolvimento do trabalho nacional. Cada um pode, no entanto, apurar, atraves de ligeira "enquête", a origem das invencionices. Ouça um integralista e elle dirá:

— "O Brasil marcha para

(Conclue na 4ª pag.)

GIVEL.

Repercussão no Senado do Discurso do Ministro Macedo Soares

COMO FALOU SOBRE A NOTAVEL ORAÇÃO O SR. PACHECO DE OLIVEIRA

Sobre o notavel discurso do ministro da Justiça, cuja transcripção foi requerida nos annaes do Senado, falou, hontem, no Monroe, o sr. Pacheco de Oliveira. Disse, de inicio, o illustre senador bahiano:

"Sr. presidente, foi com a maior satisfação que li o resumo do discurso do sr. ministro do Interior, pronunciado perante a Côrte de Appellação, e no qual s. ex., na devida comprehensão do papel do Estado quanto ao dever que lhe assiste, de assegurar a todos os cidadãos o pleno exercicio das suas liberdades e direitos, reconhece e proclama a necessidade da assistencia judiciaria ao pobre, como condição sem a qual não é possivel, na realidade, a existencia de uma verdadeira justiça entre nós.

S. ex., na ordem de considerações que desenvolveu, apontou o nº 32 do art. 113 da Constituição, como devendo ser objecto do maior cuidado para a sua completa execução.

Este dispositivo constitucional — folgo em dizel-o — é resultante de uma emenda que tive a honra de apresentar na Constituinte, em que não foram pequenos os embaraços e as difficuldades surgidas, naquella occasião, para a victoria da medida que propuz.

Mas, a par da modesta defesa que a minha palavra offereceu naquelle instante, apresentei á Constituinte documentos irrefragaveis da necessidade da providencia que pleiteava. Dentre elles — que eu desejo ler neste instante, como uma homenagem aos seus autores — citarei dois: O primeiro, uma carta que espontaneamente me dirigiu o illustre sr. dr. José Duarte, juiz criminal desta metropole, na qual esse magistrado não só apontava a necessidade da providencia suggerida, como ainda referia factos que tornavam de uma evidencia indiscutivel a medida proposta, offerecendo mesmo uma documentação comprobatoria das suas asserções. Essa carta eu a vou ler, para reviver na memoria dos constituintes que têm assento nesta casa, e para conhecimento dos que, por circumstancias diversas, ali não tiveram opportunidade de funccionar.

Depois de ler a carta e outros documentos sobre a materia, prosegue o sr. Pacheco de Oliveira, após uma serie de considerações:

"Eu mesmo, sr. presidente, no Instituto de Advogados da Bahia, tive ensejo de apresentar um projecto para modificar a lei que existia no meu Estado relativamente a esse serviço. Mas todas essas leis anteriores falharam, porque não attenderam ao ponto indispensavel, ou seja, aquelle que felizmente a Constituição de 34 sanccionou.

Essa assistencia dependia de orgãos especiaes e esses orgãos especiaes não existiam. As funcções que lhe eram dadas deviam ser exercidas por orgãos já existentes, criados para fins diversos. De maneira que a sobrecarga de trabalho que se lhes dava importava no sacrificio, justamente, dos necessitados aos quaes não chegava o favor que a lei visava.

E muito bem diz a respeito o ministro do Interior, que não devemos confundir a egualdade perante a lei com egualdade perante a justiça. Perante a lei todos são eguaes, mas perante a justiça, quando ha pobres e ricos, não é possivel a egualdade, porque, se os ricos se podem defender, os pobres não o podem fazer, precisam que outros façam e se esses orgãos não forem criados pela lei a consequencia natural, inilludivel, é ficarem sem defesa."

E mais adeante:

"Sr. presidente, de principio falei no discurso pronunciado pelo sr. ministro do Interior perante a Côrte Suprema. Não me posso furtar ao dever, tão solidario estou com as palavras de s. ex., de ler ao Senado alguns trechos de seu discurso, exactamente aquelles que se referem ao ponto de vista que me preoccupa, o qual — devo salientar — acho perfeitamente de accordo com as finalidades do Senado.

Diz s. ex.:

"Ora, meus senhores, occorre aqui a definição do primeiro dever do Estado, formulada no n. 29 da Encyclica "rerum Novarum", de Leão XIII. O Estado deve protecção ás classes pobres, cabe-lhe rodear de sua solicitude os trabalhadores, defender os que não têm outra defesa afóra o rigor e a vigilancia dos poderes nacionaes. E essa palavra pontificia encontra éco no que diz o eminente publicista Harold Laski, na sua "Grammatica Politica": "Os systemas de justiça se medem na escala da satisfação das necessidades e aspirações da grande massa dos homens humildes". Assim chegamos ao mandamento numero um do Estado moderno: viver num regime juridico que estabeleça o direito e assegura a justiça egual e indistincta aos ricos e pobres, aos poderosos e humildes, e aos fortes e fracos que labutam em commum na sociedade humana".

.. ..

"Mas a cumieira de todo o edificio, a columna mestra de toda construcção estatal, é, sem duvida, a egualdade perante a Justiça. A egualdade deante da lei é um dos postulados abstractos da revolução liberal. A inanidade e sua asseveração tornou-se patente e resfriou a imaginação humana, tão sensivel ao prestigio das palavras. Mas o que admira não é a fallencia da famosa clausula da declaração de direitos: o que admira é que não se tenha imposto immediatamente, ás sociedades christãs mais civilizadas o imperativo da Justiça universal, da necessidade absoluta de estender o Direito, como um pallio sobre as naturaes desegualdades, soffrimentos e miserias da condição humana".

.. ..

São, sr. presidente, as minhas palavras, neste momento, de louvor á iniciativa do sr. ministro do Interior. Nestes louvores, porém, eu incluo os votos de que s. ex. se sinta possuido do animo necessario, da coragem que se torna indispensavel, para que effective os seus pontos de vista, realizando o que annuncia no seu discurso, que seria — posso dizer — uma redempção para as condições actuaes da pobreza.

Num regime como o nosso, com os nossos costumes christãos, é imprescindivel que, quanto antes, demos tambem a justiça aos que mais precisam della. Os ricos se podem defender; os poderosos tudo podem, mesmo fóra da lei; mas, aos pequenos e aos fracos cumpre que acabemos com a mascarada dos textos legaes, que façamos da lei uma expressão de verdade, que não estejamos mentindo no annuncio do processo de justiça, quando exactamente aquillo que não temos feito, é dar justiça aos pobres.

Cumpramos o que é nosso dever, fazendo executar ao mesmo tempo o preceito constitucional que assegura esse direito aos pobres.

Era o que tinha a dizer.

Preso em Fortaleza um fabricante de "libras" inglezas

FORTALEZA, 5 — O delegado auxiliar, sr. Hugo Victor, depois de uma feliz diligencia, conseguiu deitar mão no individuo Sebastião Antunes, no momento em que este individuo chegava a esta capital, procedente do municipio de Mossoró. O sr. Hugo Victor, depois de uma detalhada busca em Sebastião Antunes, encontrou em poder do mesmo uma libra esterlina verdadeira, que Sebastião trazia em um dos bolsos e uma outra falsa, guardada do outro lado do bolso, com a mesma semelhança. Assim, foi facil descobrir-se o moedeiro falso que ha muito vinha alarmando a população cearense com as moedas inglezas. Sebastião dispendia apenas a quantia de vinte mil réis para fabricar as "moedas inglezas" e as vendia pela vultosa quantia de 200$000.

A população cearense está impressionada com a perfeição com que são feitas essas moedas.

Sebastião, depois de preso e instaurado o respectivo processo, foi encaminhado ao Juizo Federal juntamente com um outro processo sobre sua especialidade "falsificação de moedas", estas de 2 e 5 mil réis, da ultima cunhagem da Casa da Moeda.

No decorrer desta semana deverá ser julgado este sensacional processo de "criação de moedas". — (A. B.).

PAGAMENTOS NA PREFEITURA

Serão pagas, hoje, as seguintes folhas:

Na 1ª Secção — Resto do 4º e parte do 5º dia da tabella: Livro n. 88 — Guichet n. 4; Livro n. 23-A — Guichet n. 2; Livro n. 24 — Guichet n. 8; Livro n. 25 — Guichet n. 7; Livro n. 26 — Guichet n. 6; Livro n. 27 — Guichet n. 9; Gratificações e percentagens do 4º dia da tabella, guichet n. 3.

Na 2ª Secção (Pessoal Operario) — Livro n. 111 — Guichet n. 4; Livro n. 130 — No local; Livro n. 159 — Guichet n. 6; Livro n. 160 — Guichet n. 8; Livro n. 161 — Guichet n. 10.

Na 3ª Secção (Adeantamentos) — Officio n. 139, da Directoria de Receita; Officio numero 149, da Escola Technica Secundaria Amaro Cavalcanti.

Consignatarios: Importancia arrecadada no periodo de 1 a 30 de junho de 1937; Codigo 60-46 — Instituto Brasileiro de Beneficencia e Cooperação.

WALTER KANITZ
JORGE KANITZ
POST GRADUADOS NOS ESTADOS UNIDOS
TRATAMENTO DE FOCOS INFECCIOSOS, PYORRHEA
ELECTRO THERAPIA-DENTADURAS
PONTES MOVEIS, FIXAS COM SUBSTITUIÇÃO DO OURO POR TRABALHOS EM PORCELANA
TECHNICA PROPRIA
RUA REPUBLICA DO PERU' — 13-A
3.º andar — Tel. 42-3821

DEPARTAMENTO NACIONAL DO CAFÉ

ESTATISTICA

COMMUNICADO N.º 7/48

EXPORTAÇÃO DE CAFE' DO BRASIL

Durante o mez de Julho foi a seguinte a exportação de café pelos principaes portos nacionaes, em saccas de 60 kilos:

PORTOS	SACCAS		TOTAL
	Exterior	Cabotagem	
Santos	465.180	430	465.610
Rio de Janeiro	96.513	2.412	98.925
Victoria	68.791	15.926	84.717
Angra dos Reis	52.080		52.080
Paranaguá	30.906	438	31.344
Bahia	9.250	12.850	22.100
Recife	380	532	912
TOTAL	723.100	32.588	755.688

A 31 de Julho findo eram os seguintes os estoques de café disponivel nos diversos portos nacionaes:

PORTOS	SACCAS
Santos	2.122.294
Rio de Janeiro	675.516
Victoria	288.523
Paranaguá	53.218
Angra dos Reis	46.763
Bahia	12.210
Recife	16.307
Total	3.214.831

Rio, 3/8/37.
RPM/MD.

RAUL F. MACHADO — Chefe Interno

O Trafego da Central do Brasil

CONTINUARÃO A CORRER SEM NOVIDADE OS TRENS ELECTRICOS

Coronel Mendonça Lima

Ha dias, vem circulando, entre os moradores dos suburbios, um boato de que o trafego dos trens electricos da Central do Brasil estaria ameaçado de paralysação, em consequencia do desgaste que vem soffrendo as linhas com a passagem continuada dos pesados comboios.

Essa versão impressionou sobremodo o povo suburbano uma vez que isso acarretaria grandes prejuisos ás classes laboriosas. Mas a desagradavel noticia felizmente não se confirmou.

O coronel Mendonça Lima acaba de affirmar que os trens não deixarão de circular, em hypothese alguma.

O desgaste está sendo observado, e bem verdade, nas curvas de Silva Freire e Todos os Santos, mas não é de molde a interromper o trafego. Ademais, é necessario esclarecer, que o caso está sendo estudado pelos technicos da Central, dependendo, apenas, de uma questão de dias, o exame que se está fazendo para que possam ser tomadas as providencias que a situação exige, sem que o movimento dos trens soffra alteração.

Um Alfaiate Voronoff

Faz do terno velho novo, virando pelo avesso, tambem concerta e reforma roupa, faz terno de casemira, feitio 80$ e de brim 40$. Rua Ledo, 66, antiga São Jorge.

Não comparecem as passeatas integralistas

UM COMMUNICADO DO SYNDICATO DOS EMPREGADOS EM EMPRESAS DE PETROLEO

Da secretaria do Syndicato dos Operarios e Empregados nas empresas de Petroleo e Similares, recebemos o seguinte communicado dirigido á classe em geral:

"Chegando ao conhecimento deste syndicato que pessoas, com intuito de estabelecer confusão, compareceram a passeatas Integralistas e reuniões das mesmas, em nome do Syndicato, coduzindo estandartes com dizeres de solidariedade a esse credo, a directoria deste, em seu e a pedido da maioria dos associados, faz sciente não ser absolutamente verdade tal facto, visto como não poderia dentro dos preceitos legaes permittir taes manifestações e assim ella desautoriza qualquer commentario a esse respeito. — Rio de Janeiro, 5 de julho de 1937. — A Directoria: Nillo Pinheiro Barroso, presidente; Amazor Ventura Boscoli, secretario; Damião de Macedo Barradas, thesoureiro; Manoel Vieira da Silva, director."

Pagamentos no Thesouro

Pagam-se hoje no Thesouro Nacional as folhas do sexto dia util: Aposentados da Justiça Guerra, Educação, Agricultura, Exterior, Trabalho e Abono Provisorio a Aposentados e Hospital Pedro II.

APARTAMENTOS — Vendem-se varios em majestoso edificio a ser construido no LIDO á 40 metros da Avenida Atlantica, contendo cada um, sala de entrada, optima sala de jantar, 2 bons dormitorios, banheiro completo, copa, cozinha, dependencias para empregados, varandas, terraços, armarios imbutidos, garage etc. Preço de 62 a 80 contos.

FACILITA-SE O PAGAMENTO — PLANTAS E INFORMAÇÕES ZUMA LA' BONOSO — OUVIDOR, 131.

Actos do Presidente da Republica

O presidente da Republica assignou os seguintes decretos:

NA PASTA DA VIAÇÃO

Readmittindo na classe C, da carreira de escripturario, do quadro II, Aylton Marques Baptista, Sebastião Macedo, Moacyr Pires Franco, Dimpina Fernandes, Ruth de Castro Lima, Marina de Oliveira Bueno, Dario Garcia, Zilda Lourdes de Almeida, Maria José Ramos Figueira, Isolina Pires, Nadir Principe Bastos, Idenica Moreira da Cruz, Nicolina Medeiros da Silveira, Arlette Verran Fernandes, Cyraçaba Miranda, Celina Bernardette Mello Vianna, Laura Pereira dos Santos, Hilda de Moraes Guimarães e Jovino Bento Brasil.

NA PASTA DA FAZENDA

Autorizando a firma Arens & Langen, estabelecida em Victoria, capital do Espirito Santo, a comprar pedras preciosas em todas as zonas de garimpagem e bem assim, exportal-as; e a comprar pedras preciosas, o cidadão João Boas da Silva, residente em Lageado, Matto Grosso, nas 3ª, 4ª e 5ª zonas; os cidadãos Sisofredo Machado Paiva e Jonas Lopes da Cunha, residente em Lageado, Matto Grosso, nas 3ª e 4ª zonas; o cidadão Waldemir Carvalho, residente em Tibagy, Paraná, na 6ª zona de garimpagem; e o cidadão Gastão Borges, residente em Estrella do Sul, Minas Geraes em todas as zonas de garimpagem.

Nomeando: os escrivães da collectoria federal em São José dos Altos, Piauhy; Emilio Barbosa Filho para collector em S. Raymundo Nonato, no mesmo Estado; e o da collectoria em Quebrangulo Alagôas; Francisco Aires de Moraes Filho, para collector em Porto Calvo, no referido Estado; os escrivães da collectoria em União, no Piauhy; Osmario Guedes de Vasconcellos para identico logar em Miguel Alves, no mesmo Estado; em Trindade, Goyaz, João Pitaluga Sobrinho, para identico logar em Jatahy, no mesmo Estado; em Jacuhy, Minas Geraes, Carnot Alvarenga, para identico logar em Perdões, no mesmo Estado.

Promovendo a collectores federaes, em São Paulo, o escrivão da collectoria em Capão Bonito do Paranapanema José Antonio Lucas Netto e o escrivão da collectoria de Cerqueira Cesar, José Pires Corrêa; e nomeando: o collector federal em São João da Boa Vista, José de Paiva Lopes para identico logar em São Simão, no referido Estado; os escrivães em Santo Antonio da Alegria, Cassiano Borges Moreira para identico logar em Cajuru' e em Cotia, Adelino Augusto de Queiroz para identico logar em São Vicente, ainda no mesmo Estado; e nomeando escrivães de collectorias federaes em São Paulo: Maria de Lourdes Curio de Carvalho, em Buquira; Clarindo de Carvalho Lopes, em Bernardino de Campos; Ilson Simões, em Cotia; José Vieira Rodrigues, em São Pedro do Turvo; Alfredo Coelho de Oliveira, em Ribeirão Branco; Augusto Casemiro da Rocha, em Cunha; Raul Pimazzoni, em Cerqueira Cesar; José Pereira Cassiano, em Glycerio; Firmino de Paula Coelho, em Cuararema; João Valenti, em Ibirá; Nympha de Oliveira, em Itapecerica; Arsenio Romero Gimenez, em Iporanga; Guido Massarolo, em Jatahy; João Carrano, em Pinheiros; Riolando Cunha, em Pereiras; Decio de Souza Camargo, em Piracaia; Fausto Dias Pinheiro, em Ribeira; João de Deus Assis, em Vargem Grande (Sant'Anna da); José de Lima Franco, em Santo Anastacio; Geraldo de Mello Mendes, em São Bento de Sapucahy; Antonieta Gaspareto, em Santo Antonio da Alegria; José Felix do Rego Netto, em Silveiras; Mariano de Moura, em Araçariguama; Olmes Borriel, em Avahy; Celio da Silveira Bueno, em Cajoby; Benedicto Leoncio Arouche de Toledo, em Caraguatatuba; Ary Valentim Medeiros, em Campos Novos; Antonio Ignacio Bicudo, em Bofete; Dolly Antonio Derum, em Bica de Pedra; e Luiz Magalhães dos Reis, em Cedral.

Promovendo a collector federal, os escrivães em São José dos Barreiros José Ferraz de Andrade e em Avahy, Clibas Pacheco Jordão, ainda em São Paulo; nomeando no mesmo Estado: os collectores, em Lageado, Matto Grosso, Antonio Thiago de Carvalho para identico logar em São Vicente; e o em São Simão, Joaquim Pinto de Noronha para identico logar em São João da Boa Vista; e os escrivães, em Itapecerica, Maria Apparecida dos Santos para collector em Bica de Pedra; em Pirajá, Basilio Mercadanti para escrivão em São Joaquim; em Cedral, Oswaldo Scavazza, para identico logar em Monte Aprazivel; e em Cuararema, Antonio Leite de Almeida para identico cargo em Piraju'.

Nomeando guarda aduaneiro da Alfandega de Belem, o guarda fiscal da mesa de rendas do Amapá Raymundo Ferreira Campos.

Declarando sem effeito as nomeações para collector de Angatuba, de Agenos Rollim da Roca; e de Monte Mor, de Sylvio Minguzzi, ambos em São Paulo.

NA PASTA DA JUSTIÇA

Nomeando Santiago Pratti para o logar de 1º supplente do substituto do juiz federal no municipio de D. Pedrito, na secção do Rio Grande do Sul.

NA PASTA DA AGRICULTURA

Pondo em disponibilidade, o jardineiro horticultor do extincto campo de sementes de Itajahy, Graciano Bittencourt.

Demittindo, por abandono de emprego, a dactylographa Eulalia Calmon Navarro de Carvalho.

Nomeando Carlos de Souza Vianna, delegado do Brasil junto ao Congresso Internacional de Transportes, Turismo e Cinegetica, a realizar-se em Paris, no mez de setembro do corrente anno, sem qualquer onus para o Thesouro Nacional.

No Legislativo Fluminense

Os deputados da opposição, instruidos pelo Partido Social Republicano, viajaram para o interior fluminense para reforçarem a candidatura José Americo

Os representantes municipaes no legislativo do Estado do Rio, em sua maior parte, viajaram para o interior fluminense onde foram tomar as medidas de urgencia no alistamento eleitoral.

Tal medida, pela confusão anteriormente reinante, não podia ter sido tomada.

Agora, porem, com as novas attitudes do Partido Social Republicano, chefiado pelo senador J. E. de Macedo Soares, os deputados já puderam se orientar, animados todos de substituirem os tristes dias presentes por alegres momentos futuros dos fluminenses que se agitam em torno do problema da successão presidencial.

Por estarem assim, ausentes varios deputados da opposição, não funccionou hontem a Assembléa do Estado do Rio.

—:—

Occupou a presidencia o sr. Clodomiro Vasconcellos, funccionando como 1º e 2º secretarios, respectivamente, Mario Barroso e Hernani Mello.

Procedeu-se á chamada e foi constatada a presença de apenas 13 deputados.

O presidente declarou que, em virtude da falta de "quorum" não haveria sessão, ficando designada para hoje a mesma ordem do dia.

Casa do Funccionario Publico

AOS FUNCCIONARIOS DA MARINHA E DA GUERRA

Os funccionarios da Guerra e da Marinha que disputam o recebimento da differença de vencimentos, assegurada pelo artigo 73, da lei 4.632, disposição já consolidada pelo artigo 13, do decreto 18.588, de 28 de janeiro de 1929, já tiveram a opportunidade de ouvir na reunião de sabbado ultimo, realizada na séde da Casa do Funccionario Publico, ás 3 horas da tarde, as vozes autorizadas dos defensores da causa que tanto interessa ás familias daquelles dedicados servidores do Estado, drs. Romulo de Avelar, presidente da instituição e Evaristo de Moraes, illustre membro do seu quadro de assistencia judiciaria.

A causa ficou, definitivamente, sob o patrocinio da Casa do Funccionario Publico, cuja directoria encaminha sabiamente, com a maior autoridade, as demarches do processo para o pagamento da differença alludida, de accordo com o pedido feito por um grande numero de socios pertencentes aos Ministerios da Guerra e da Marinha.

Está marcada para sabbado, ás 15 horas, a oitava reunião semanal, na qual falará o dr. Gonçalves de Mello, director do "Banco dos Servidores do Estado" ou outros directores da Casa do Funccionario sobre interesse da classe. Falará ainda o presidente dr. Romulo de Avelar, sobre palpitantes assumptos que a todos interessam.

Será então nomeada uma commissão de delegados de socios interessados, da Marinha e da Guerra, para coordenação das providencias relativas ao pagamento das differenças acima referidas.

Faz-se necessario o comparecimento de todos, para maior brevidade da solução do assumpto.

Séde á Avenida Rio Branco, 133 — 5.º andar.

Estiveram no Itamaraty

Esteve, hontem, no Itamaraty em visita ao dr. Mario de Pimentel, ministro interino das Relações Exteriores, o senador Medeiros Netto, presidente do Senado Federal, que se fazia acompanhar pelo seu secretario dr. Julio Barbosa.

— Esteve, hontem, no Itamaraty e foi recebido pelo dr. Mario de Pimentel Brandão, ministro interino das Relações Exteriores, o deputado Francisco Moura.

O concerto symphonico da Escola Nacional de Musica da Universidade do Brasil em homenagem ao ministro da Educação do Uruguay

No proximo dia 9 de agosto, segunda-feira, ás 21 horas, realizar-se-á na Escola Nacional de Musica um concerto symphonico, sob a regencia do maestro Nicolino Milano, em homenagem ao ministro da Educação do Uruguay, sr. Eduardo Victor Haedo e sua comitiva. Este concerto, que faz parte da serie official de 1937, promovida pelo sr. Gustavo Capanema, ministro da Educação, será executado pela orchestra da Escola Nacional de Musica da Universidade do Brasil, sendo que comparecerão altas autoridades e personalidades de destaque no meio intellectual brasileiro. O senhor Gustavo Capanema, ministro da Educação, presidirá aquella homenagem, que se revestirá de elevado cunho artistico.

Os que estiveram no gabinete do sr. Henrique Dodsworth

Estiveram em visita no gabinete do Interventor, os deputados Bias Fortes, Antonio Rodrigues de Souza; vereadores Jeronymo Penido e Ernani Cardoso; almirante de Lamare, desembargador Elviro Carrilho, commandante Waldemar Motta; drs. Raul Leitão da Cunha, Reitor da Universidade, Edmundo da Luz Pinto, Luiz Galloti, Mario Machado, Affonso Costa, Lemos Britto, Alfredo Diogo da Costa e Manoel Bastos Leme; uma commissão de funccionarios do extincto Departamento de Compras.

Patente de invenção n. 18.812

Momsen & Harris, Agentes Official da Propriedade Industrial, estabelecida á praça Mauá 7, 13º, nesta cidade, ... se de promover o emprego ... "Melhoramentos introduzidos na invenção de "Aperfeiçoamentos introduzidos em machinas electricas de corrente alternativa", que faz objecto da patente 18.615", privilegio pela patente de invenção acima mencionada, de propriedade de Pedrazzo Giovanni, que se assigna G. Pedrazzo ou Giovanni Pedrazzo, residente em Biela, Italia.

União Beneficente dos Motoristas Brasileiros

Da secretaria desta União pedem-nos, a publicação do seguinte communicado:

De ordem do presidente, são convocados os associados quites e no goso das regalias sociaes, para a Assembléa Geral extraordinaria a realizar-se no proximo dia 6 do corrente, ás 20 horas, com a seguinte ordem do dia.

Apresentação da planta para a construcção da séde social e mais assumptos referentes á citada construcção.

Dr. Ataulfo Martins
Especialista. CURA RADICAL
ASMA
Bronchites Complicações Assembléa, 8 Entrada: Optica Brasil 1 ás 6 — 22-0019.

Reunião do Conselho Consultivo de Turismo

Realiza-se na proxima segunda-feira, ás 10 horas, no Palacio da Prefeitura, a reunião do Conselho Consultivo de Turismo. Nesta reunião, que será presidida pelo interventor, serão tratados assumptos de grande interesse para o turismo da cidade.

Injecções a domicilio
em Copacabana, Leme e Ipanema
Senhora com muita pratica applica
TELEPHONE 27-2299

"Existiam Mobilizadas Forças Irregulares á Margem da Lei"

"Preparada a mobilização instantanea de fortes e numerosos agrupamentos de forças clandestinas com objectivos ainda não bem definidos"

COMO SE REFERIU A' SITUAÇÃO MILITAR DO RIO GRANDE DO SUL O GENERAL LUCIO ESTEVES, AO TRANSMITTIR O COMMANDO DA 3.ª REGIÃO

PORTO ALEGRE, 5 (D. C.) — Transmittindo o commando da 3ª Região Militar ao general Tojedo Bordini, que aguardará no cargo a chegada do general Daltro, o general Lucio Esteves, que segue hoje para o Rio, assim se referiu á situação militar do Rio Grande:

"Quando aqui cheguei em outubro do anno proximo passado, encontrei um ambiente de graves apprensões por motivos que não vêm ao caso salientar. O facto é que existiam mobilizadas forças irregulares á margem da lei e que, com a distribuição de material bellico no interior do Estado, estava perfeitamente preparada a mobilização instantanea de fortes e numerosos agrupamentos de forças clandestinas com objectivos ainda não bem definidos. Estavamos em estado de guerra e não cabia a este commando, mas sim ao executor da lei correspondente, á dissolução dessas tropas. Desde o momento, porém, em que passaram para mim essas funcções, como commandante da Região, agi de modo a que fossem ellas dissolvidas e recolhido o material bellico respectivo.

Ao passar agora o commando da Região, posso affirmar que os meus esforços foram coroados de completo exito, pois, não só não existem mais, em todo o territorio rio-grandense tropas irregulares, ainda mesmo disfarçadas em turmas de trabalhadores de estradas, como tambem se não a totalidade, ao menos a quasi totalidade do material bellico anteriormente disseminado pelo interior do Estado foi recolhido aos depositos normaes e legaes. Ainda mais que foram recolhidos ao Deposito de Material Bellico Regional pelo governo do Estado 1.567 fusis, 293 mosquetões e 28 F. M., além do que fôra apprehendido e as 4 metralhadoras pesadas, 8 F. M. e 52 fusis entregues pelo ex-cmt. do 14º Corpo Provisorio.

O governo do Estado já havia entregue em 1933 e 34 6.600 fusis e 2 mosquetões dos que havia recebido em 1932 para mobilizar forças que defenderam o governo federal contra São Paulo rebelado. O total das restituições pelo governo do Estado monta a 10.567 fusis, 299 mosquetões e 28 armas automaticas. Para completar o total que lhe foi emprestado em 1932, falta devolver apenas 316 mosquetões e 182 fusis.

Além disso, o ambiente de hoje é completamente differente do de outubro de 1936. Ha tranquillidade em toda a Região e as suas tropas podem se entregar inteiramente ao seu preparo profissional como de facto o estão.

Oswaldo Cruz

AS HOMENAGENS PRESTADAS HONTEM A' MEMORIA DO GRANDE HYGIENISTA BRASILEIRO

Dois aspectos das cerimonias hontem realizadas no Instituto Oswaldo Cruz, vendo-se numa dellas um orador falando sobre a personalidade do grande scientista

A data de hontem, que realizou o anniversario do nascimento de Oswaldo Cruz, não passou despercebida dos centros medicos brasileiros, nem de quantos se interessam pela lembrança dos grandes vultos nacionaes.

Oswaldo Cruz, cujo nome perpetuou-se por gratidão e por elevado merito, na memoria do povo, completaria, se vivo fosse, no dia de hontem, o seu sexagesimo quinto anniversario.

Commemorando essa data, varias foram as homenagens prestadas ao saudoso scientista, não só no seu tumulo que se levanta no cemiterio de S. João Baptista, como no estabelecimento scientifico que tem o seu nome.

A mocidade estudiosa, num culto de grande expressão civica, prestou á memoria do notavel mestre da medicina uma tocante e bella homenagem, a que se alliaram figuras de re[illegible]

[illegible] commissão de estudantes foi incorporada ao Instituto e depois ao cemiterio de S. João Baptista e [illegible] de flores naturaes [illegible] do grande scientista.

Além da [illegible] estudantes, [illegible] do [illegible] Leitão da Cunha, [illegible] e dr. Rogerio Coelho, [illegible] professor Clementino Fraga e de Ploecion Serpa, pela Academia Nacional de Medicina e pelo ministro da Educação.

[illegible] do grande hygienista brasileiro nos destinos da sciencia medica no Brasil, [illegible] os srs. Lucio Mendes Frota e Edgard Carvalho.

Os membros do Directorio Pro-Monumento Oswaldo Cruz, tambem estiveram no cemiterio de S. João Baptista, depositando uma corôa de flores no tumulo do grande scientista.

O Espirito de Roma e a Sua Influencia no Brasil

PALAVRAS DO MINISTRO MACEDO SOARES NA IRRADIAÇÃO DO DEPARTAMENTO DE PROPAGANDA PARA A ITALIA — FALARAM TAMBEM O EMBAIXADOR LOJACONO E O PROF. ROQUETTE PINTO

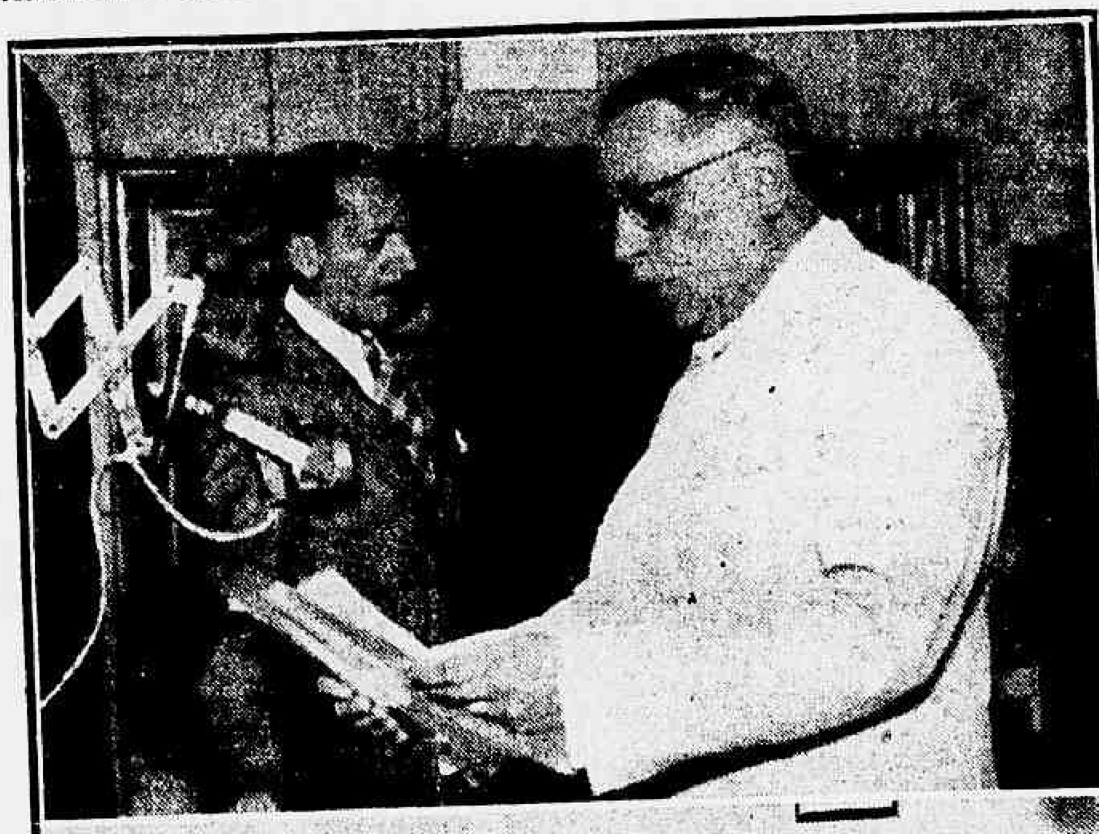

Grupo feito ao iniciar-se a irradiação vendo-se ao centro o ministro Macedo Soares. Em cima o titular da pasta da Justiça ao microphone

O Departamento de Propaganda, no seu programma de intercambio radiophonico com a Italia, dedicou a sua irradiação de hontem á memoria de Marconi.

A transmissão foi feita no Studio da Radio Jornal do Brasil, occupando o microphone os srs. ministro Macedo Soares, embaixador Lojacono e professor Roquette Pinto.

Deveria falar ainda o senador Federzoni, presidente do Senado Italiano, ora em visita ao Rio. S. ex., entretanto preferiu occupar o microphone do Departamento na "Hora do Brasil", de um destes proximos dias.

No Studio da Radio Jornal do Brasil, o sr. Lourival Fontes, director do Departamento de Propaganda, juntamente com a chefe da Secção de Radio, receberam aquellas illustres personalidades.

Iniciando a irradiação, occupou o microphone o sr. José Carlos de Macedo Soares, que pronunciou em italiano as seguintes palavras:

"E' sempre com effusão dalma que falo da Italia, e é com uma emoção, mixto de carinho e de admiração, que ora me dirijo aos italianos.

Esse carinho nasceu em mim nos primeiros annos da comprensão, e cresceu com o tempo á medida que a vida punha ao meu alcance os exemplos de energia, de virtudes domesticas, de amor ao trabalho, de idealismo e nobreza dalma dos italianos que trabalham em São Paulo.

Foi, pois, ao contacto diario com a colonia italiana, collaboradora preciosa do progresso do meu Estado natal, que aprendi a querer, a admirar, a amar a Italia. São raizes mais solidas, mais fundas essas do que as nascidas e desenvolvidas no terreno apenas da cultura, no estudo dos factos, na meditação da historia, no trato dos mestres da literatura, da sciencia ou da arte.

Desse contacto directo com a alma italiana pelo sentimento e pela cultura, veio-me a fé profunda que guardo nos destinos da Italia, no sentido civilizador da Roma christã e eterna, observando toda a riqueza do patrimonio moral e espiritual que a Italia representa para a humanidade e para a civilização.

Não podia, pois, quando as circumstancias me collocaram nos postos de direcção do meu paiz, faltar por quaesquer razões que fossem, ao meu sentimento e á minha fé.

Foi por isso que, respondendo pela politica exterior do Brasil, propugnei para que se não applicassem á Italia as sancções em um dos momentos mais difficeis por que tem passado o novo Estado, commandado pelo genio criador de Mussolini.

A minha fé no destino civilizador da Italia dictaram-me aquella attitude; nella pur o coração e a razão: o meu sentimento e a minha convicção. Estou certo que commigo estavam tambem o sentimento e a convicção dos brasileiros, que applaudiram, então, com calor, a politica do governo, confortando com o seu apoio a Nação italiana naquella delicada emergencia da sua historia contemporanea.

E Roma continuava, e ha de continuar no mundo a sua acção criadora, a sua missão secular de civilização e de cultura.

Do espirito de Roma nós, brasileiros, tambem participamos em suas caracteristicas mestras: a religião christã, o culto do Direito, o sentido da ordem.

E' inspirado no symbolo da Loba nutriz espalhando pelo mundo a civilização romana, que eu desejo evocar, aqui, ao falar através do espaço infinito até onde possam chegar estas ondas por ella colhidas, disciplinadas e dirigidas, a memoria do grande Marconi, que, hoje e sempre será a expressão legitima do genio italiano. Elle levou por sobre florestaes e cordilheiras, atravessando os mares e os rios, a palavra a todos os homens de todas as terras tornando-a universal como foi, outrora, universal o Imperio Romano, como é o seu Direito, como ha de ser, para honra da civilização latina, perenne o seu espirito.

Gloria á Roma Immortal!"

Em seguida occupou o microphone o embaixador Lojacono, que falou sobre a significação da homenagem prestada pelo Departamento de Propaganda a Marconi.

Ainda sobre Marconi falou o professor Roquette Pinto.

A parte musical, que esteve admiravel, foi executada pela orchestra da Radio Jornal do Brasil, sob a regencia do maestro Francisco Mignone.

Tambem o grande pianista italiano Nino Rossi, que se encontra em visita a esta capital, executou dois numeros do admiravel programma.

A estação 2 R. O. de Roma retransmittiu á Italia o programma do Departamento de Propaganda.

O novo Grupo de Regiões Militares

Foi assignado o decreto criando o 3º Grupo de Regiões Militares, para o qual já está nomeado o general Franco Ferreira, conforme tivemos occasião de noticiar antecipadamente.

O Estado Maior do Exercito, ao que estamos informados, está elaborando o acto pelo qual distribue as regiões que ficarão subordinadas ao novo grupo.

O Relatorio Policial sobre o Attentado ao "Correio Paulistano"

O sr. Sylvio de Campos offereceu a exame uma arma diversa da que se serviu no attentado

O "Correio Paulistano" publica hoje o seguinte:

"O simples confronto entre as declarações prestadas á policia pelo dr. Sylvio de Campos, as que prestou o dr. Alberto Americano, e o laudo da policia technica demonstra que o dr. Sylvio de Campos serviu-se de uma arma contra o dr. Americano e mais tarde substituiu esta por outra, declarando á policia que foi desta segunda que se serviu e fazendo desapparecer a primeira.

Este é um ponto já abordado hontem e que a policia technica affirma positivamente na conclusão terceira do seu laudo, pelo seguinte modo:

— "Muito embora conste da requisição de exame relativa ao revolver novo" que o dr. Sylvio de Campos tenha allegado que se utilizara do mesmo no local e no decurso do conflicto, para realização e disparos, e muito embora o exame nesta arma levado a effeito no dia 4 teve a revelar vestigios de tiros recentes em duas das camaras do seu tambor — nenhum indicio havia naquelle local, que viesse fundamentar a hypothese de terem sido taes tiros desfechados alli, devendo mesmo ter tal hypothese se eliminado."

O laudo pericial affirma a existencia total de 7 disparos, sendo:

1º) — O projectil disparado pela pistola automatica FN do dr. Alberto Americano, que não é de calibre 32 e attingiu o soalho da sala (conclusão 1ª);

2º) — mais 3 encontrados no local, que são de calibre 32 (conclusão 4ª);

3º) — Além destes 3 de calibre 32, o laudo pericial accusa mais um projectil de calibre 32 com disparo effectuado a bem curta distancia e que se encravou na haste de uma bengala de junco (conclusão 10ª), sommando-se já 4 disparos de calibre 32;

4º) — Além dos 4 disparos de calibre 32 já constatados ha mais um disparo que feriu o dr. Alberto Americano na face, visto apenas pelas radiographias, porque ainda não foi extraida e é de chumbo como os de calibre 32 encontrados (conclusão 8ª). Sommado aos outros 4, são 5 balas de calibre 32;

5º) — Finalmente o disparo que attingiu a perna esquerda do dr. Luciano de Campos, o laudo constata que é tambem de calibre 32 e foi atirado pelo mesmo revolver de que procederam os demais ou de outra arma de calamento usual (conclusão 7ª). Sommado aos 5 já mencionados, temos 6 balas de calibre 32.

Foram, portanto, disparados durante a luta 7 tiros. Um que não é de calibre 32, o de que se serviu o dr. Alberto Americano e 6 que são de calibre 32 cuja arma desappareceu, tendo sido apresentada pelo dr. Sylvio de Campos outra arma de cujos tiros não ha vestigios no local.

Desappareceu, pois, um revolver de calibre 32 com a carga inteira disparada. Appareceu em seu logar um revolver "novo" com 2 disparos recentes, cujos vestigios, entretanto, não existem no "Correio Paulistano".

Por que houve substituição da arma?

O relatorio silencia.

Por que silencia o relatorio?

Porque a autoridade policial está constrangida. E' que quando o dr. Sylvio de Campos se apresentou á policia, com a arma substituida, vinha acompanhado de um cunhado do sr. Armando de Salles Oliveira, chefe do Partido de que o sr. governador do Estado é soldado militante.

E a autoridade policial não teve, do sr. governador do Estado, nenhuma palavra asseguratoria de que, fossem quaes fossem as conclusões a que chegasse, não cairia no desfavor do governo."

Ainda alterações nos altos commandos

O CORONEL RENATO PAQUET FOI NOMEADO PARA A ESCOLA MILITAR

O presidente da Republica assignou hontem, na pasta da Guerra, os decretos elaborados no Estado Maior do Exercito, da nomeação dos generaes Pedro de Alcantara Cavalcanti de Albuquerque, para o cargo de Inspector Geral do Ensino, recentemente criado, Estevão Leitão de Carvalho, para 2º sub-chefe do Estado Maior do Exercito, e o coronel Renato Paquet, para o cargo de commandante da Escola Militar de Realengo, os quaes foram, respectivamente, exonerados dos cargos de 2º sub-chefe do E. M. E., 2ª Brigada de Artilharia e do commando do 2º R. C. D.

Não causem damnos ao Parque da Quinta da Bôa Vista

UMA RECOMMENDAÇÃO DO GENERAL ALMERIO DE MOURA

O general Almerio de Moura em face da determinação do ministro da Guerra, no sentido de que não mais se reproduzam os estragos ou damnos causados ao Parque da Quinta da Bôa Vista durante os exercicios militares realizados no mesmo logradouro publico, declara ás unidades subordinadas á 1ª Região Militar, do seu commando, estar certo de que taes factos não mais se reproduzirão.

DEPARTAMENTO NACIONAL DO CAFE'

ESTATISTICA

Communicado n.º 7 49

ENTREGAS DE CAFE' AO CONSUMO DO MUNDO

(Quantidade em saccas)

Foi o seguinte o movimento de entregas de café ao consumo do mundo durante o mez de Julho de 1937 em confronto com o de 1936.

(Cifras de E. Laneuville e Leon Regray — Reproduzidas com permissão especial)

Procedencias	Julho 1937	Julho 1936	Differença em 1937 — Saccas		%	
Brasil:						
Europa	426.000	391.000	mais	35.000	mais	8,95
Estados Unidos	485.000	465.000	mais	20.000	mais	4,30
Portos do Sul	87.000	112.000	menos	25.000	menos	22,32
Total	998.000	968.000	mais	30.000	mais	3,10
Outras procedencias:						
Europa	444.000	417.000	mais	27.000	mais	6,48
Estados Unidos	432.000	537.000	menos	105.000	menos	19,55
Total	876.000	954.000	menos	78.000	menos	8,18
Todas procedencias:						
Europa	870.000	808.000	mais	62.000	mais	7,67
Estados Unidos	917.000	1.002.000	menos	85.000	menos	8,48
Portos do Sul	87.000	112.000	menos	25.000	menos	22,32
Total geral	1.874.000	1.922.000	menos	48.000	menos	2,50

O supprimento visivel mundial de café a 1º de agosto de 1937 era de 7.645.000 saccas contra 6.046.000 em igual data de 1936.

Rio, 4-8-37 — RPM MD.

Raul F. Machado — Chefe interino

"Até agora tudo muito bem"...

(Conclusão da 1ª pag.)

uma situação identica á da Hespanha. A luta vae começar!" Um udeoista accrescentará:

— Tudo isso é muito grave e obedece a um plano criminoso predeterminado. E' a ditadura que vem ahi, misturando-se na aventura bonapartistas e totalitarios..."

Já a linguagem dos partidarios da candidatura José Americo, que constituem a immensa maioria dos brasileiros, parece nitidamente o som de outro sino.

— Haverá eleições. O nosso candidato será victorioso. O mais é conversa para boi dormir"...

E é isso mesmo. Até agora tudo muito bem, como disse, sensatamente, o homem do interior, que não soffre dos nervos — o mal das cidades — tem tempo para reflectir e, sempre religioso, não esquece que Deus é brasileiro. Até mesmo os que não procuram solucionar os problemas da terra olhando para o céo sabem, em face do exemplo da nossa historia, que o instincto de conservação do nosso povo, a sua natural bondade, a energia e força moral, o equilibrio de suas qualidades constituem uma garantia de evolução pacifica do nosso paiz, sem saltos no escuro, nem tragedias á moda russa ou hespanhola.

* * *

Ainda ecoam em todos os recantos do Brasil as palavras de solidariedade humana pronunciadas pelo sr. José Americo na Esplanada do Castello e já o povo ouviu outra voz repassada de fraternidade christã, no grande discurso que o ministro Macedo Soares pronunciou na Côrte de Appellação. Todos não são iguaes perante a justiça e é preciso eliminar essa desigualdade no seio da collectividade nacional. Esse é o pensamento do titular da Justiça. Em breve teremos concretizado em realização a nobre aspiração popular tão bem definida e amparada pelo sr. J. C. de Macedo Soares.

Como aconteceu com a oração do sr. José Americo, o discurso do titular da pasta politica teve a maior repercussão. No Senado, em cujos annaes já figura a peça oratoria pronunciada na Esplanada do Castello, foi requerida a transcripção no DIARIO CARIOCA da casa das palavras do ministro Macedo Soares, falando sobre a materia o sr. Pacheco de Oliveira. O requerimento foi assignado pelo sr. Pires Rebello e numerosos senadores. No Monroe, onde ha representantes de todos os Estados, poude-se verificar a immensa significação que teve para o Brasil a politica humana, generosa e justa que se vae realizando em nossa patria.

* * *

Pretendendo seduzir os adversarios e levar a offensiva até para além das fronteiras do Estado, o peceismo acaba de ser surprehendido com a defecção nas suas proprias hostes. O desanimo e o mal estar reinantes transformam-se em rompimentos, em varios municipios, a começar por Campinas, o mais importante. E a crise do P. C. alastra-se, attingindo as hostes da U. D. B. E' a debacle geral que se approxima, mezes antes do 3 de janeiro, a data "tira-teima" como se diz no Pará. Emquanto no campo adversario se observa essa situação calamitosa (sem allusão a elle) cresce o enthusiasmo, de modo evidente e insopnismavel, entre os que estão ao lado da causa nacional. Dia a dia augmenta o movimento civico em torno do nome do sr. José Americo, o candidato que talvez não seja bonito nem elegante como o seu competidor, mas que tem sentimento publico, e capacidade administrativa, e firmeza de caracter, e desejo de servir o povo como ninguem mais do que elle. Por isso a Nação está com o sr. José Americo. De resto, trata-se de um pleito para a presidencia da Republica e não de um concurso para "astro" de cinema.

* * *

NA RADIO INCONFIDENCIA

Falaram, hontem, pela Radio Inconfidencia, em propaganda da candidatura do sr. José

Homenagem ao Maestro Francisco Braga

Entregue, hontem, com grande solennidade, ao grande vulto da musica brasileira, o titulo de professor honorario do Departamento de Educação

O maestro Francisco Braga cercado pelos alumnos das escolas municipaes que participaram da homenagem hontem realizada

Realizou-se hontem, ás 16 horas, no Theatro Municipal, com a presença de altas autoridades federaes, municipaes e das mais destacadas figuras de nossa intellectualidade, a homenagem que a Superintendencia de Educação Musical e Artistica prestou ao illustre maestro Francisco Braga, conferindo-lhe o titulo de professor honorario do Departamento de Educação.

O programma desta solennidade foi iniciado com a execução do Hymno Nacional, tendo, a seguir, usado da palavra o professor Andrade Muricy, que falou sobre a personalidade artistica do grande musico que se homenageava.

A sua oração, ouvida com grande interesse pela numerosa assistencia, teve, ao findar, calorosa salva de palmas.

Recebeu, depois, o maestro Francisco Braga o titulo de professor "honoris causa" que o Departamento de Educação Municipal lhe conferiu, agradecendo em rapido improviso essa distincção.

Finalizando a solennidade foram executados os seguintes numeros: Obras coraes de Francisco Braga. Hymno á Bandeira (2 vozes), letra de Olavo Bilac. Saudação a Francisco Braga pelo maestro H. Villa Lobos. "Jupira", do coro interno da opera (4 vozes). Tiro-liro (côro mixto a 4 vozes). Caren (a 4 vozes eguaes), letra de Tito d'Alba. Gavião de penacho (côro mixto a 4 vozes), letra de Affonso Arinos.

Americo, o senador Costa Rego, o deputado Acylino Leão e um representante de Minas.

Os discursos foram ouvidos com o maior interesse.

Estiveram na residencia do sr. José Americo, as seguintes pessoas: Deputados Cid Prado, Henrique Jorge Guedes, Alves Palma, Heracliano Zenaide, Noraldino Lima, Damas Ortiz, João Neves da Fontoura; doutores Gracho Cardoso, Cesar Vergueiro, Raul de Azevedo, Virginio Velloso Borges, Nelson Lustosa, Alvaro Guião, medico em São Paulo; deputados João Cleophas, Henrique Couto; drs. Armando Vidal, Epaminondas Lobo, Luiz Vieira, Christovão Camargo, Eloy Pontes, Frederico Burlamaqui, Porto da Silveira, Alceu Navarro, Guido Bezzi, Victorino Freire, Miguel Costa Filho, dr. Alfredo de Maya, deputado Attila de Amaral, major Firmo Freire, deputado Juscelino Kubitschek, Jair Tovar, José Muller; srs. Francisco Borges, Domingos Meirelles, senador Pires Rebello, deputado Hugo Napoleão, Tanner de Abreu, capitão Waldemar Monteiro, dr. Alfredo Pessôa.

MEMBROS DO COMITE' DOS PORTUARIOS PRO'-JOSE' AMERICO NA RESIDENCIA DO CANDIDATO NACIONAL

Os srs. Vicente Rodrigues, Joaquim Pereira Dias Diniz, Nelson Marcellino Bomfim, Miguel Anisio de Araujo, Edgard Santos Oliveira, Mario Rodrigues de Oliveira, Raymundo Ferreira Leal, Othon Dias Jarbas França, Manoel Ferreira de Carvalho, Hugo Fluminense de Carvalho, José Guaraná de Carvalho, Luiz Rodrigues do Nascimento, Manoel Salles Bezerra, Guilherme Garcia, Manoel Ferreira, Guilherme Pinheiro Valle, José Tiburcio dos Anjos, Felix dos Santos, João Ferreira Guimarães, José Alves do Nascimento, Angelino Leite de Medeiros, Nolasco Pedro Brasil, Miguel Pinto, José Leonidio dos Santos, membros do Comité dos Portuarios Pró-José Americo, desta capital, estiveram incorporados na residencia do ex-ministro da Viação para hypothecar-lhe apoio e solidariedade politica.

ACÇÃO DEMOCRATICA FEMININA PRO'-JOSE' AMERICO

As sras. Rachel Prado, Ketty Amorim, senhorinha Herminia Dias, professora Dolores Leão, Maria Macedo e Dolores Silva Monteiro communicaram ao ministro José Americo a organização da Acção Democratica Feminina para a propaganda da candidatura de s. excia.

Estiveram tambem na residencia do sr. José Americo alguns membros da Concentração Nacional, á qual está filiada a Acção Democratica Feminina, tendo usado da palavra o senhor Amaro Azevedo, que se fez acompanhar dos srs. Abaeté de Medeiros, Hosanah Chaves, Manoel Porphirio da Gama.

UNEM-SE OS DEMOCRATAS CONTRA OS DOIS EXTREMISMOS

BELLO HORIZONTE, 5 — A mocidade de todos os partidos politicos desta capital realizará depois de amanhã um grande comicio contra os regimes de força, que tentam installar-se no paiz.

Discursarão oradores que apoiam as candidaturas José Americo e Armando Salles. — (A. N.)

A CAMPANHA NO CEARA'

FORTALEZA, 5 — A campanha politica em torno da successão presidencial da Republica intensifica-se cada dia mais. Neste Estado, caravanas pró Armando de Salles Oliveira e José Americo percorrem o Ceará em todos os sentidos. Continuando as excursões em propaganda da causa do sr. José Americo, o senador Edgard Arruda e o sr. Martins Rodrigues visitaram hontem os municipios de Guarany e Redempção, promovendo uma reunião de elementos do Partido Progressista, com os quaes se entenderam longamente. O senador Arruda, que regressou na madrugada de hoje, deverá partir amanhã em excursão pelas zonas Jaguaribana e Cariry. "O Estado" publica longos telegrammas descrevendo o enthusiasmo com que a caravana do senador Arruda foi recebida nos municipios de Uruburetama, onde o nome do representante cearense e chefe do Partido Progressista, bem como o sr. José Americo, foram delirantemente applaudidos. — (A. N.)

NO MARANHÃO

S. LUIZ DO MARANHÃO, 4 — O Directorio do Partido Social Democratico, chefiado pelo deputado Magalhães de Almeida, telegraphou ao sr. José Americo, applaudindo o seu brilhante discurso, pronunciado na Esplanada do Castello, e reaffirmando sua absoluta solidariedade. Os academicos da Faculdade de Direito fundaram um comité de propaganda da candidatura daquelle eminente brasileiro.

Ainda viaja pela zona do rio Parnahyba o deputado Magalhães de Almeida, que continua a receber francas adhesões á referida candidatura. — (D. C.)

NO PARA'

BELEM, 5 — Continuam nesta cidade as manifestações de sympathia á candidatura José Americo de Almeida. A Assembléa Paraense transcreveu nos seus annaes o discurso pronunciado pelo ex-ministro da Viação no comicio da Esplanada do Castello.

Foi fundado, nesta capital, o "Centro dos Jornalistas Pró-José Americo", por iniciativa dos redactores do "Estado do Pará", que propagarão pelo radio e pela imprensa a candidatura do sr. José Americo de Almeida á presidencia da Republica. — (A. B.)

EM MINAS

BELLO HORIZONTE, 5 — Foi fundado na Escola de Direito da Universidade de Minas mais um comité de propaganda da candidatura José Americo, o qual recebeu o nome de "Comité Octacilio Negrão de Lima" — (A. N.)

EM PERNAMBUCO

RECIFE, 5 — A Frente Intellectual Parahybana Pró José Americo dirigiu um convite ao escriptor Mario Sette para realizar em João Pessôa, no proximo dia 16 de agosto, uma conferencia em favor da candidatura José Americo á presidencia da Republica. — (A. N.)

UM TOPICO DA "FOLHA DE MINAS"

BELLO HORIZONTE, 5 — A "Folha de Minas" escreve o seguinte topico: — "O impressionante discurso de José Americo deve ser lido e meditado pelo povo, para quem elle foi feito, entre clarões de intelligencia, mas na pura linguagem dos homens sinceros. Mas o que mais commove e chama a attenção, no documento inegualavel, é o tom profundamente humano em que foi traçado. Eis porque tão fortemente calaram essas palavras de ouro, na alma popular. De um medico, entretanto, ouvimos que as questões de saneamento são das que mais relevo alcançaram, na oração memoravel da Esplanada do Castello. Realmente, encarando com largo descortino um dos problemas instantes do paiz, José Americo feriu, no ponto essencial, a questão da mortalidade infantil. Podem os brasileiros se convencer de que, no proximo quadriennio, vamos ter curado o grande mal de nossa terra — a infancia desprotegida, desamparada e doente." — (A. N.)

ABANDONOU O SIGMA

JOINVILLE, 5 — O sr. Juvencio Fernandes Dias, presidente do Syndicato de Empilhadores de Madeiras, desta cidade, abandonou as fileiras do integralismo, no que foi acompanhado pelo sr. Dirceu Gomes, outro elemento destacado das fileiras do Sigma. — (A. N.)

PARTIDO FEMINISTA DE MINAS

BELLO HORIZONTE, 5 — Sob a presidencia do sr. Octacilio Negrão de Lima, installou-se com grande enthusiasmo e enorme assistencia o Partido Feminista de Minas Geraes. — (A. N.)

VIANNA, IRMÃO & CIA.

convida os mutuarios das seguintes cautelas a vir receber os respectivos saldos:

471172 —	471354 —	471365 —
471405 —	471479 —	471499 —
471597 —	471711 —	471558 —
471915 —	472095 —	472330 —
472469 —	472672 —	472750 —
473181 —	473219 —	473363 —
473454 —	473527 —	473802 —
473961 —	474036 —	474369 —
474517 —	474582 —	474825 —
482257 —	482657 —	482755 —
482886 —	482991 —	483015 —
483024 —	483437 —	483549 —
483740 —	484127 —	484748 —
485274 —	485551.	

Não levou em conta o estado lastimavel do amigo

A UM INSULTO MAIS PESADO DO EMBRIAGADO PROSTOU-O COM VIOLENTA FACADA

Uma scena lamentavel occorreu hontem na rua do Itapiru'.

José Gonçalves de Carvalho, ajudante de caminhão, morador no Morro do Kerozene sem numero, costuma embriagar-se constantemente. Hontem, ao encontrar um seu amigo de nome Francisco Lopes, passou a insultal-o. Francisco reprovou o procedimento do amigo, fazendo vêr que aquillo não ficava bem, não sendo porém attendido.

Em dado momento, a um insulto mais pesado do bebedo, Francisco, já irritado, sacou de um punhal e vibrou terrivel golpe no seu amigo, fugindo em seguida.

Chamada que foi uma ambulancia do Posto Central de Assistencia, foi José removido e internado em estado grave no H. P. S.

O commissario Barbosa, de dia no 14º districto policial, tomou conhecimento do facto, abrindo inquerito.

O sexagenario foi aggredido a socos

A Assistencia Municipal soccorreu, hontem, o sexagenario João Alonso Fernandes, de côr branca, com 76 annos, solteiro, residente á Ladeira do Valongo nº 5, que apresentava ferida contusa na face, em virtude de ter sido aggredido a socos por um desaffecto.

João Alonso Fernandes depois de convenientemente pensado, retirou-se para a residencia.

A policia teve conhecimento da occurrencia e está no encalço do aggressor.

Ninguem Cogitou da Volta ao Estado de Guerra

(Conclusão da 1ª pag.)

do e progredindo, apesar da campanha presidencial.

As medidas adoptadas pelos ministros militares contra a intromissão de officiaes e praças na politica partidaria nada têm de excepcional, nem podem ser tomadas como um indice da gravidade da situação. A's vesperas do pleito, e quando vemos militares fardados participando de manifestações integralistas, o gesto dos titulares da Guerra e da Marinha era de esperar como providencia opportuna e disciplinadora.

O panorama nacional não é, pois, tão confuso como parece aos voluptuosos do boato. A confusão existe, mas na cabeça dos boateiros.

Vae regressar o coronel Milton de Freitas Almeida

O COMMANDANTE DA FORÇA PUBLICA DE S. PAULO SEGUIRA PELO "CRUZEIRO DO SUL"

Regressa hoje, ás 21 horas, pelo "Cruzeiro do Sul", para a capital bandeirante, o coronel da arma de cavallaria, Milton de Freitas Almeida, que se encontra nesta cidade, a pedido do ministro da Guerra.

O bota-fóra do illustre commandante da Força Publica de S. Paulo, será muito concorrido, pois os seus numerosos amigos, collegas e admiradores vão lhe fazer uma manifestação de apreço.

O ministro da Guerra, general Eurico Dutra, será representado, pelo official do seu gabinete, major Edgard Amaral.

Nova organização na 3.ª secção de linhas postaes da Bahia

O director geral dos Correios e Telegraphos determinou fosse dada nova organização aos trechos da 3ª secção de linhas da Directoria Regional da Bahia, ficando assim constituido:

1º trecho — Santo Amaro — Atinga, séde em Santo Amaro; 2º trecho — Acutinga — Cachoeira, séde em Cachoeira; 3º trecho — Cachoeira — Cabocó, séde em Cachoeira; 4º trecho — Cabocó — Maragogipe, séde em Maragogipe; 5º trecho — Agua Fria — Nazareth, séde em Nazareth; 7º trecho — Cachoeira — Feira de Sant'Anna, séde na Estrada de Ferro; 8º trecho — Feira de Sant'Anna — Bomfim da Feira, séde em Feira de Sant'Anna e 9º trecho — Bomfim da Feira — Santo Estevam do Jacuhy.

A chegada do ministro da Fazenda

A bordo do "Antilles Clipper" da Pan American Airways, chega hoje, ás 16 horas, ao Rio de Janeiro, de regresso de sua viagem aos Estados Unidos, o dr. Arthur de Souza Costa.

O desembarque do ministro da Fazenda, que viaja em companhia dos srs. Barbosa Carneiro e Valentim Bouças, terá logar á hora acima, na estação de passageiros da Panair, no Aeroporto Santos Dumont.

Hospital Central do Exercito

REUNIÃO DOS CLINICOS

Realiza-se hoje, ás 10 horas, a sessão da reunião dos Clinicos, com a seguinte ordem de trabalhos: I — Expediente; II — 1º tenente pharmaceutico Ismael Pinto — Da actualidade de hormonios masculinos; III — Dr. Euclydes Goulart Bueno — Marconitherapia; IV — Dr. Marques Porto — Organização, installação e funccionamento do Serviço de Saude no Agrupamento D. A entrada é permittida aos interessados.

GONORRÉA

(AGUDA OU CRONICA)

IMPOTENCIA

Estreitamento da uretra. Fistulas urinarias, cura rapida, sem dor por novo processo. Rins, bexiga, prostata, testiculos, utero, ovarios

1 ás 6—BUENOS AIRES, 77-4.º

Dr. Alvaro Moutinho

O Instituto de Venereologia faz questão de se tornar accessivel a todas as classes sociaes, o tratamento, para isso mantém uma tabela reduzida.

Noticias do Estado do Rio

Actos do Governador — Pagamentos de hoje — Côrte de Appellação — No Tribunal Regional Eleitoral — Lyceu Nilo Peçanha — Outras notas

PAGAMENTOS NO THESOURO

Serão pagos hoje, no Thesouro do Estado, as folhas de vencimentos, dos funccionarios, correspondentes ao 5º dia util.

t d op daf dag daf rm

CORTE DE APPELLAÇÃO

Segunda Chamada

Pauta das causas que serão julgadas na sessão de hoje:

Habeas corpus n. 2896 de Petropolis. Impetrante, o dr. Aldo Gabiroboertz. Paciente, Humberto Bernardo. Relator, desembargador Itabiana de Oliveira.

Aggravos civeis de petição, n. 3589 de Nictheroy — Aggravante, d. Maria Fernandes de Oliveira. Aggravado, Francisco da Silva Monteiro. Relator, sorteado, desembargador Henrique Jorge Rodrigues. Adiada da sessão anterior a requerimento do desembargador Abel de Magalhães.

N. 3655 de Petropolis — Aggravante, d. Stella Andrade Costa. Aggravado, Manoel Joaquim da Costa. Preparador, desembargador Itabaiana de Oliveira.

Appellações civeis — N. 3967 de Magé. Appellante Avelino dos Santos. Appellados, Laurent Decourt, sua mulher e outros. Preparador, sr. desembargador Abel de Magalhães.

N. 4927 de Campos (Deserção) — Appellantes: 1º, a Prefeitura Municipal de Campos; 2º, dr. Gilberto Sobral Barcellos. Appellados, os mesmos. Relator, desembargador Itabaiana de Oliveira.

TOMOU POSSE O NOVO CHEFE DE POLICIA

Com a posse hontem do novo chefe de policia, dr. Antonio Leal Junior, que exercia interinamente aquelle cargo, voltou a exercer as suas funcções de 1º delegado auxiliar. O dr. Pereira Gestal por sua vez reassumiu as suas funcções de delegado da capital.

O NOVO PREFEITO DE NICTHEROY

O novo prefeito de Nictheroy, ao que consta, só amanhã assumirá o exercicio do cargo, estando marcada para ás 14 horas a cerimonia da sua posse.

NA PREFEITURA DE NICTHEROY

O prefeito de Nictheroy baixou um acto criando mais uma enfermaria no hospital de São João Baptista, destinada ao tratamento de mulheres, a qual terá como chefe um medico indicado pela Faculdade Fluminense de Medicina.

— Está sendo procedida na Prefeitura de Nictheroy, a cobrança da taxa de esgoto relativa ao 2º semestre do corrente exercicio.

NO TRIBUNAL REGIONAL ELEITORAL

O Tribunal Regional Eleitoral, julgando os pedidos feitos pelos eleitores Amalia Dias Rosa e Iza Eyer, deferiu-os para mandar proceder á rectificação dos seus nomes. Não tomou conhecimento da impugnação feita pelo Partido Popular Radical de Valença e mandou que seja expedido o respectivo titulo aos eleitores Francisco Domingos Vieira e Bellarmino Costa. Foi deferido o pedido feito pelo Partido Social Democratico e ordenado o seu registo, visto terem sido satisfeitas todas as exigencias legaes.

LYCEU "NILO PEÇANHA"

Os resultados das provas parciaes no curso complementar do "Lyceu "Nilo Peçanha", foram ás seguintes:

Hygiene, 2ª série — Direito: João Dias da Silva, 65; Mauricio Kopke, 60; Antonio Castro Fróes, 60; Jarbas dos Santos 60; Nobel Gavazzoni Silva, 65; Sebastião Jessel G. da Fonte, 50; Luiz Lopes Esteves, 40 e Lenio de Azevedo Machado, 55.

Biologia — 1ª série. Direito — João da Silva Lopes Filho, 30; Anselmo Nogueira Macieira, 45; Ary Cantanhede, 20; Delson Pinheiro Curty, 70; José Arthur Alves da Cruz Rios, 80; Jesus Godoy Rodrigues, 40; Cesar Cunha Tinoco, 55; Yedda Victor do E. Santo, 75; Fernanda Augusta Vieira Ferreira, 80; Cid Sá Bittencourt Camara, 75; Geraldo Bastos Soares, 65; Wilson Peçanha Federici, 25; José Augusto da Camara Torres, 40; Delmiro Mendes de Sá Junior, 15; Eros Corrêa Pinheiro, 4"; Mario Peixoto Esberard, 60; Dirceu Erthal, 30; Kleber de Azevedo, 20; Idalberto Itabayana de Oliveira, 2 e Jorge Paulo Wishart, 50.

O resultado da 1ª prova parcial de Latim, 2ª série, Direito — João Dias da Silva, 80; Nobel Gavazzoni Silva, 55; Luiz Lopes Esteves, 60; Jarbas dos Santos, 55; Sebastião Jessel G. da Fonte, 95; Mauricio Kopke, 70; Lenio de Azevedo Machado 95 e Antonio Castro Fróes, 100.

Biologia, 1ª série — Direito 2ª prova — Roberto Albuquerque Lima 40; e Celso Peçanha, 45.

Latim, 1ª série — Direito, 1ª prova — Anselmo Nogueira Macieira 30; Nelson P. Curty, 50; Celso Peçanha, 90; Fernanda Augusta Vieira Ferreira, 75; Wilson Peçanha Federici, 90; Jesus Godoy Rodrigues, 80; José Arthur Alves da Cruz Rios 100; Kleber de Azevedo, 40; Cesar Cunha Tinoco, 85; Cid de Sá Bittencourt Camara, 95; Eros Corrêa Pinheiro, 70; Yeda Victor do E. Santo, 100; Delmiro Mendes de Sá Junior, 65; Geraldo Bastos Soares, 50; Idalberto Itabaiana de Oliveira 35; Jorge Paulo Wishart, 50; João da Silva Lopes Filho, 60; Ary Cantanhede, 35; Mario Teixeira Esberard, 40; José Augusto da Camara Torres; 55 e Dirceu Erthal, 50.

Inglez 2ª série, Medicina, 2ª prova — Aloysio dos Santos Carvalho 45.

Inglez, 2ª série, Medicina, 2ª prova — Aloysio dos Santos Carvalho, 45.

Foram estes os resultados da 2ª prova parcial de Mathematica, 3ª série, Engenharia — Humberto Mello de Almeida 90; José do Prado de Almeida, 90; José do Prado de Mendonça, 80; Stephania Ribeiro Paixão, 40; Heloisa Lima Braga, 50; Reginaldo Linhares 40; Nelson Sabino Ribeiro, 80 e Octacilio Francisconi Porto, 50.

ORDEM DOS ADVOGADOS — SECÇÃO DO ESTADO

Ultima reunião do Conselho

Sob a presidencia do dr. Henrique Castrioto, e com a presença dos conselheiros drs. Frederico C. de Abreu e Souza, Braz Felicio Panza, Alfredo de Freitas Bahiense, Ruy Buarque, Luiz Fortunato de Menezes, Melchiades Picanço, Hernani de Souza Carvalho, Severo Bomfim, Carlos Castrioto de Figueiredo e Mello e Ary Costa Vieira, reuniu-se o Conselho da Ordem dos Advogados, Secção do Estado.

Foram julgados os seguintes processos de inscripção: Edgard da Cruz Fortuna, relatado pelo dr. Alfredo Bahiense — deferido; José Baptista dos Santos, relatado pelo dr. Melchiades Picanço — deferido; Humberto Bruno de Martino, relatado pelo dr. Hernani Carvalho — deferido; Celso Augusto de Azevedo Corrêa, relatado pelo dr. Severo Bomfim — deferido; Alfredo Augusto Baceliar, relatado pelo dr. Luiz Fortunato de Menezes — foi o processo convertido em diligencia, afim de ser ouvida a sub-secção de Campos; Gerson Fraga: o Conselho, acompanhando o voto do relator, dr. Frederico Carlos, exigiu a apresentação da folha do Districto Federal, onde é o postulante eleitor; Antonio Antunes de Siqueira, relatado pelo dr. Hernani Carvalho — deferido; João Barcellos Perestrello, relatado pelo dr. Carlos Castrioto — foi o processo convertido em diligencia; e requerimento do advogado Renato Pacheco Marques, pedindo fosse tornado sem effeito o cancellamento da sua inscripção, em virtude de haver pedido demissão do cargo publico que motivara a incompatibilidade — deferido.

O presidente communica por fim ao Conselho a existencia de uma vaga na Commissão de Syndicancia, em virtude do fallecimento do dr. Herotides de Oliveira. Procedida a eleição, foi eleito o conselheiro dr. Luiz Fortunato de Menezes, em seguida empossado.

VARIAS NOTICIAS

Deverá ser inaugurada dentro de breves dias a usina de algodão que o coronel Romualdo Monteiro de Barros está installando no municipio de Itaperuna.

O governador do Estado, solicitou do titular da pasta da Guerra, que por intermedio do Serviço de Engenharia do Exercito, seja reconstruida a estrada de rodagem de Paraty a Cunha, estrada que liga o Estado do Rio ao de São Paulo.

— O secretario do Interior e Justiça concedeu uma subvenção ao curso particular mixto, mantido pela professora dona Edina Lobo Cordeiro, na localidade denominada Itabira, no municipio de Macahé.

— O deputado Bandeira Vaughan seguiu para São Paulo, commissionado pela Associação Commercial da cidade de Campos, afim de adquirir sementes de algodão para o plantio que vae ser intensificado naquelle municipio.

— O prefeito de Petropolis promulgou a deisão da Camara, mantendo a subvenção mensal de 1:000$000 á Petropolis Radio Diffusora.

— Pelo mesmo prefeito foram promulgadas as deliberações que reconhecem de utilidade publica municipal o Automovel Club de Petropolis e o Petropolitano Football Club.

— Foram exonerados, a pedido, dos cargos de juiz de paz e 1º supplente do 7º districto de Vassouras, os srs.: Antonio de Oliveira Moura e Cypriano Rodrigues Cabral.

— A Junta Commercial deferiu o pedido do sr. Lourival Gonçalves Wiltshire, para exercer as funcções de leiloeiro na cidade de Nictheroy, sendo arbitrada a sua fiança em réis 30:000$00.

— Foram nomeados para servirem na 16ª Região Escolar, as seguintes professoras: Alice França e Silva, para Petropolis; Julietta Carandini, para Therezopolis; Edelmira Linhares Laca, para Magé; d. Enedina de Freitas Coutinho Portella, para Petropolis.

— A professora d. Dina Rocha foi nomeada para substituir d. Conceição de Maria Alves de Menezes, no grupo escolar "Pinto Lima".

A' Assembléa Legislativa foi encaminhado, pelo almirante Protogenes Guimarães, o projecto de lei alterando a vigente tabella de lançamento de impostos de industria e profissões de accôrdo com a proposta elaborada pelos orgãos competentes da Secretaria de Finanças.

— Foi nomeado o sr. Manoel Ferreira da Silva, agente fiscal de impostos no municipio de Capivary.

A Catalunha Sempre Foi Decididamente Anti-militarista

No entanto a sua situação mudou porque o exercito se tornou o meio de defesa do povo contra a invasão e a destruição

Declarações do sr. Jaime Miravit, ministro catalão da propaganda, á United Press

PARIS, 5 — O sr. Jaimf Miravit, ministro catalão da Propaganda, que se encontra nesta capital, teve opportunidade de declarar á United Press que a Catalunha experimentou um grande desenvolvimento industrial desde o inicio da guerra, e construiu, absolutamente do nada, uma poderosa industria de guerra.

O sr. Miravit assim falou: "Um inquerito relativo ao actual estado da industria catalã devo accentuar desde logo o nosso desenvolvimento em face da guerra, pois constituiu uma necessidade primaria para o nosso territorio, que fica distante das linhas de frente, desenvolver a sua industria de guerra, afim de auxiliar toda a Hespanha legalista.

A Catalunha sempre foi decididamente anti-militarista.

Depois de julho de 1936, a situação mudou porque o exercito se tornou o meio de defesa do povo contra a invasão e a destruição. Sob o antigo regime, a Catalunha, que tem o mais desenvolvido porto da Hespanha, esteve sempre sujeita á sabotagem. Os soldados catalães sempre fizeram o serviço militar em Marrocos e em outras partes da Hespanha. As guarnições da Catalunha sempre foram compostas de soldados de outras partes. Os chefes do exercito praticaram toda a especie de sabotagem para deixar á margem os catalães na organização militar, onde só um por cento dos officiaes eram naturaes da Catalunha. Não havia siquer um estabelecimento de industria de guerra na Catalunha, nem mesmo para a fabricação de revolveres.

Tudo hoje está mudado. Do dia para á noite, fundamos trezentas fabricas de guerra que produzem aviões, "tanks", explosivos, fuzis, balas, granadas, revolveres e tudo mais, excepto canhões por falta de altos fornos. Creamos escolas de officiaes onde os exercicios intensivos permittem graduar trezentos officiaes por mez.

Exemplo frisante da grande transformação realizada é o facto de uma fabrica de "baton" estar agora produzindo granadas.

Relativamente ás actividades na frente de Aragon, quero accentuar que os catalães não são incompetentes nem potrões. Oitenta por cento da nossa producção segue para a zona de Madrid e trinta e cinco mil dos nossos soldados alli combatem heroicamente. Ha tres mezes organizou-se a unificação de commando dos exercitos da frente de Aragão, sob o contrôle de Valencia. Essa frente se estende ao longo das praças fortes de Jaca, Huesca, Saragoça e Belchite, com linhas inteiras bem fortificadas e equipadas com armamento moderno. E' possivel tomar aquellas praças por meio de uma grande offensiva.

Emquanto os rebeldes concentram os seus ataques contra Madrid, Valencia se limita a defender a cidade. Quando chegar a hora, terá inicio a offensiva de Aragon, e então posso garantir que os nossos homens estarão promptos a bater-se. Os nacionalistas estão emprestando uma grande importancia á agricultura e industria catalãs que sustentam o governo, e deram inicio a uma serie de bombardeios contra as nossas cidades. O enthusiasmo e a firmeza do nosso povo crescem a cada bombardeio que leva a guerra um territorio distante quinhentos kilometros da linha de frente mais proxima". — (U. P.)

OS OLHOS SÃO INSUBSTITUIVEIS

DÊ-LHES BÔA LUZ

NÃO deixe que a deficiencia de luz de uma lampada inferior e o offuscamento das lampadas de filamento visivel prejudiquem a perfeição de sua vista, enfraquecendo a visão. Os olhos são insubstituiveis. Dê-lhes, como protecção, a luz ampla e repousante da lampada EDISON MAZDA G.E., fôsca internamente e fabricada sob processos rigorosamente scientificos.

GENERAL ELECTRIC

LAMPADAS EDISON MAZDA

GRANDE DESCOBERTA PARA A MULHER

FLUXO-SEDATINA

(O REGULADOR VIEIRA)

A mulher não soffrerá dores

ALLIVIA AS COLICAS UTERINAS EM 2 HORAS

Emprega-se com vantagem para combater as Flores Brancas, Colicas Uterinas, Mestruaes e após o parto,

Hemorrhagias e dores nos ovarios.

E' poderoso calmante e Regulador por excellencia.

FLUXO SEDATINA pela sua comprovada efficacia é receitado por 10.000 medicos.

FLUXO SEDATINA encontra-se em toda a parte.

Preso o Ex-ministro Gitscheff, um dos cabeças do Movimento Agrario na Bulgaria

SOPHIA, 5 — Quando regressava de sua longa viagem pelo exterior foi preso na estação o ex-ministro Gitscheff, um dos cabeças do movimento agrario da Bulgaria. A policia havia tomado todas as precauções e quando o trem entrou na estação deteve o ex-ministro, não permittindo nem á familia, nem aos amigos delle se approximarem. As autoridades ordenaram a prisão por ter o sr. Gitscheff criticado repetidas vezes o actual regime bulgaro em entrevistas concedidas aos jornaes de Praga, Paris, Genebra e Lausanne. — (A. N.)

Um dos Mais Terriveis Criminosos Internacionaes

A CAPTURA DO "CAPITÃO" MANSFELD QUE, VARIAS VEZES ENTROU EM CONFLICTO COM AS POLICIAS DE DIVERSOS PAIZES

VIENNA, 5 (A. B.) — A imprensa publica extensas informações sobre a captura de um dos mais perigosos criminosos internacionaes, que correu aventuras sem fim que o levaram varias vezes a entrar em conflicto com as policias de diversos paizes.

Trata-se do "Capitão" Walter R. Mansfeld, cuja verdadeira personalidade é Vincenz Otto Zipko, oriundo de Sollenau, na Styria. A' idade de 18 annos Sipko fugiu de casa, tendo conseguido um passaporte sob o falso nome de soldado tcheco Rudolf Zach. Nessa occasião commetteu seu primeiro grande roubo, no valor de.... 100.000 corôas tchecas. Foi condemnado á prisão e, cumprida a pena, desappareceu até o anno de 1931, quando surgiu no Egypto sob o nome de Roland Harald Lang.

Posteriormente seguiu para Miami, Florida, onde se dedicava ao roubo de hoteis, dirigindo-se depois para Milão e Antuerpi. Nesta cidade caiu nas mãos da justiça, sendo condemnado a oito mezes de prisão por falsificações de cheques. Reappareceu na Austria com os nomes de Richard Heckart, Peter Medersbacher e outros, sendo novamente detido e encarcerado.

Voltando para os Estados Unidos, na Carolina meridional, dedicou-se a assaltos, executando roubos em Hollywood com o nome de Roland Aktenbach. Em Donver, Colorado, falsificou cheques e regressou depois para a Europa. Em 1934 estabeleceu-se em Yokohama com o nome de capitão Roy Van Lend. Em Shanghai e Tokio inscrevia-se como Hikemara Marn, nos melhores hoteis, commettendo varias "chantages". Proseguindo, dedicou-se a organizar uma expedição á Mongolia, utilizando os passaportes de seus companheiros para commetter diversas falcatruas.

Desde então nada mais se ouviu falar do famoso criminoso, até que a imprensa norte-americana informou que Zipko pertencia ao grupo do rei dos "gangster", Al Campone, participando de um dos maiores assaltos pelo mesmo levado a effeito e que proporcionou lucros de cinco milhões de dollares. Zipko parece complicado em diversos assassinios, acreditando-se que matou pelo menos tres policiaes.

Durante uma recente estadia em Karlsbad, Zipko trajava-se com soberana elegancia, gastando grandes importancias com mulheres da vida alegre. As mesmas contava ter soffrido em Chicago um accidente de aviação, em consequencia do que tinha uma fractura da columna vertebral costurada com fio de platina. Mostrava photographias onde apparecia como capitão Musfold, em varias expedições, rodeado de indios e de negros.

Por ter resistido a uma investivação domiciliar, tornou-se suspeito da policia, sendo comprovado, pela troca de impressões digitaes, que o "piloto instructor da American Airoraft Corporation" não era outro senão o procurado Zipko. Com sua prisão a policia encontrou 35.000 dollares, 1.000 libras esterlinas, uma enorme quantidade de liras italianas e dois passaportes, um dos quaes falso.

Zipko ingressou agora na prisão de Eger, chamando a attenção o seu perfeito dominio de varios idiomas, assim como suas excellentes maneiras que o tornam um "gentleman" consumado.

Dr. Walter B. Moreira

Molestias de utero, ovarios, partos e operações

RES.: FERREIRA DE ANDRADE, 12 — TEL. 29-2460

CONS.: ARCHIAS CORDEIRO n. 198-sob.

LIVRARIA ALVES

Livros collegiaes e academicos

O Governo Tcheco Prohibiu Uma Viagem de Férias á Allemanha de Seis Mil Crianças

A imprensa allemã, indignada, commenta com vehemencia esta attitude

BERLIM, 5 — A attitude do governo tcheco, prohibindo, sem motivo justificado, uma viagem de férias á Allemanha de seis mil crianças de sudetas allemães, residentes na Bohemia Septentrional, continua sublevando em toda a imprensa do paiz, uma verdadeira onda de indignação.

Pela quarta vez, durante os ultimos dez dias, o jornal "Berliner Boersen Zeitung" dedica o seu artigo de fundo a esse delicado problema.

Trata-se de crianças pobres, mal alimentadas, que necessitam de descanso, melhor alimentação e mudança de clima; tudo isso os seus paes por bem que querem seus filhos não podem lhes proporcionar essas vantagens por falta de recursos. O Departamento de Propaganda tomou a si esse encargo, offerecendo a essas crianças pobres algumas semanas de repouso moral e material na patria de seus paes. O governo de Praga, allegando desculpas futeis, e sem nenhuma consistencia, prohibiu essa viagem, recusando aos pequenos turistas os passaportes necessarios.

Será difficil, accrescenta o mesmo jornal, para o governo tcheco provar que a situação economica dos allemães sudetas da Bohemia nada carece, sendo as noticias que a qualificam de tragica simplesmente boatos alarmantes. Varios grandes jornaes europeus, opportunamente publicaram correspondencias e reportagens dos seus enviados especiaes descrevendo a tristissima situação daquellas minorias allemãs. Personalidades insuspeitas como o reitor da Faculdade de Stockolmo, o professor Frederik Boeck, declarou na imprensa do seu paiz textualmente:

"Tive occasião de visitar algumas escolas da Bohemia Septentrional, verificando pessoalmente o estado desesperador e a situação precaria de todos os alumnos, na sua maioria filhos de sudetas allemães. A palavra "fome" tem todo o seu tragico significado naquellas regiões. A miseria não permitte uma alimentação sadia e sufficiente aos filhos de sudetes allemães, fracos debilitados, na impossibilidade absoluta, mesmo para os mais intelligentes de seguir cursos de estudos primarios ou secundarios. Os casos de paralysia infantil, de rachitismo, se alastram assustadoramente. Visitei modestas casas de operarios, cujas esposas choravam, confessando a falta de todos os generos de primeira necessidade e a miseria na qual eram obrigados a viver".

O jornal citado continua reproduzindo, na integra, um relatorio de uma commissão de inquerito, que durante o anno passado o proprio governo de Praga foi obrigado a nomear para dar uma satisfação parcial a exigencia da opinião publica da Tchecoslovaquia. Esse mesmo relatorio, documento official, que o governo de Praga não póde desmentir, reconhece que na provincia da Bohemia, onde reside 95 % das minorias dos sudetes allemães, tornou-se insupportavel a miseria daquellas populações. As condições sanitarias daquellas regiões são consideradas como pessimas, nos documentos da estatistica official do Ministerio de Hygiene de Praga. Durante o anno passado a imprensa britannica e a imprensa da America do Norte preoccuparam-se com "esta maneira curiosa e inedita de destruir, lentamente, e legalmente, centenas de milhares de individuos". Com estas palavras o jornal "Berliner Boersen Zeitung" termina o seu artigo editorial de hoje. — (A. B.)

Moscou Ainda não Reconheceu a Qualidade de Potencia Belligerante ao Gen. Franco

LONDRES, 5 (A. B.) — Não obstante as declarações feitas a Lord Plymouth, presidente do Comité Internacional de Não Intervenção pelo embaixador sovietico, sr. Maisky, a chancellaria de Moscou ainda não communicou officialmente ao governo britannico o seu accordo "em reconhecer a qualidade de potencia belligerante ao general Francisco Franco". O Comité de Neutralidade não forneceu á imprensa nenhum communicado official ha 56 horas. Os delegados internacionaes foram novamente convocados para a tarde de amanhã. As negociações reservadas entre o ministro das Relações Exteriores, sr. Anthony Eden, e o representante diplomatico dos Soviets, sr. Maisky, deverão continuar durante a noite de hoje e na manhã de sexta-feira — (A. B.)

A Mentira Politica

Um dos aspectos mais tristes da campanha que se trava para a successão presidencial da Republica é, sem duvida alguma, o da mentira politica, a serviço dos adeptos da candidatura do sr. Armando de Salles Oliveira. Poderiamos fazer ao caracter desse candidato a justiça de reconhecer não ser elle solidario com as attitudes irritantes dos seus legionarios, se houvesse da sua parte um gesto desautorizando a avalanche de miserias que a penna dos seus jornalistas e a palavra dos seus oradores lança sobre a Nação. Esse gesto não appareceu e é bem possivel que não appareça mais.

Depois de uma Revolução que abriu os olhos do povo e rasgou novos horizontes aos nossos costumes politicos — o que importava no abandono das velhas formulas partidarias — era de esperar que a actual luta democratica se viesse a proceder no terreno elevado do respeito á personalidade humana e se processasse na discussão de idéas e de principios capitulados nos programmas dos candidatos. Assim não o quizeram compreender os arautos da campanha americana.

* * *

Além da affronta á dignidade nacional, com os seus processos de corrupção, recorrem os amigos do sr. Armando de Salles á mentira alugada, para destruir reputações e enxovalhar homens de bem. E' o recurso do desespero dos derrotados. E' a façanha dos impotentes, abandonados pela opinião publica que os aponta ao juizo da historia. Dessa maneira procuram elles conquistar os trophéos de uma luta em que o povo brasileiro é chamado a se manifestar na sua soberania. Mentindo, escarnecendo, deturpando, aggredindo, injuriando.

Mas a trama sinistra dos empreiteiros da mentira não se desenvolverá mais no ambito da politica nacional, porque a Nação já comprehendeu todo alcance do golpe e a brutalidade dos objectivos americanos. Certos de que a victoria do illustre sr. José Americo de Almeida é uma coisa liquida e certa, elles não vacillam em recorrer a todos os expedientes venenosos, que bem revelam a fallencia do seu famoso "ideal democratico" e a realidade de um scenario esmagado pelo desprezo absoluto que lhe votam as massas populares.

* * *

A mentira, por isso mesmo, continúa a ser a arma predilecta dos propagandistas americanos. Ruy Barbosa disse, certa vez, que o mentiroso politico tem o ventre á garganta. O halito lhe rescende ás fermentações, que lhe envenenam a nutrição, lhe matam a energia, lhe turvam no cerebro o entendimento.

Certos jornaes a soldo do ouro da U. D. B. são, em materia de dignidade politica, uma pagina em branco. O que nelles se lê, diariamente, é a perfidia, o sophisma, a inverdade. Sirva de exemplo, no caso, essa campanha torpe contra o sr. Benedicto Valladares, governador de Minas Geraes. E' typico. Como o illustre chefe do Executivo mineiro não cedeu ao canto das sereias armandistas e desviou para outros rumos os entendimentos em torno da candidatura das correntes majoritarias, não o poupam hoje os mosqueteiros alugados ao P. C.

A serenidade, entretanto, com que o sr. Valladares está recebendo a saraivada de insultos é um symptoma da sua fibra de homem publico. O dever cumprido lhe deu forças para resistir e desprezar. Está assim o sr. Valladares vencendo uma etapa memoravel da sua vida, com rara e admiravel galhardia.

* * *

E' deploravel que a paixão partidaria tenha escurecido a consciencia dos espadachins do sr. Armando de Salles, obrigando-os a distribuir golpes, a torto e a direito. E mais lamentavel ainda é que o illustre candidato peceista permaneça numa attitude de accintosa solidariedade com as loucuras dos seus amigos, loucuras essas que sómente servirão para deslustrar a sua causa. A improbidade da propaganda americana é a cova da candidatura do ex-governador de São Paulo.

TOPICOS

DUAS CARAS

RUY Barbosa escreveu: "Necessario, porem, é que a justiça não tenha duas balanças: uma para os civis e outra para os militares. O respeito da pessoa e da vida humana sempre se considerou a primeira caracteristica da moral das nações civilizadas".

Paraphraseando o grande mestre diremos: Necessario, porém, se torna que a justiça não tenha duas balanças: uma para os ricos e outra para os pobres. O sr. José Carlos de Macedo Soares fixou com alto discernimento, esse principio, no discurso que pronunciou na Côrte de Appellação, ante-hontem. As palavras daquelle titular tiveram uma profunda repercussão. Não sómente entre os magistrados, como no seio da opinião publica. Pela exactidão dos conceitos com que elle discorreu. Pela sinceridade com que falou sobre a situação economica dos humildes e dos pobres, ante as exigencias do nosso apparelhamento judiciario.

Egualdade perante a Justiça. Eis o que pleitea o sr. Macedo Soares. Egualdade para todos, facilidades para os que mais precisam que são justamente os mais espoliados e os menos attendidos.

A Justiça não póde ter duas caras como Janus. Se o tiver deixará de ser Justiça. E' isso que precisamos realizar quanto antes. Não póde haver ordem juridica, que é a base da propria vida humana na sociedade moderna, se as portas dos tribunaes se fecham para os clamores dos que são pobres.

UNIVERSIDADE DO BRASIL

O PRESIDENTE da Republica sanccionou a lei que criou a Universidade do Brasil, cujas finalidades são: o desenvolvimento da cultura philosophica, scientifica, literaria e artistica; a formação de quadros donde se recrutem elementos destinados ao magisterio, bem como ás altas funcções da vida publica do paiz; o preparo dos profissionaes para o exercicio de actividades que demandem estudos superiores.

Um dos aspectos mais interessantes dessa lei é o que cria a "bolsa de estudo". A Universidade do Brasil concederá annualmente a importancia de 300$ mensaes, em dinheiro, e a isenção de pagamentos de todas as taxas e emolumentos escolares a vinte e um estudantes necessitados. Diz a lei que essa bolsa de estudo só será concedida a estudantes pobres, de preferencia a filhos de casal de prole numerosa, que tenham boa saude, conducta irreprehensivel, etc.

A medida é digna de louvores. Só quem conhece o que é o ensino no Brasil poderá compreender o que sejam as difficuldades que enfrentam os estudantes, desprovidos de meios de fortuna. E' necessario, porém, que o beneficio da lei seja rigorosamente applicado e não venha a servir, depois, para apadrinhar protegidos de politicos com prejuiso dos verdadeiros pobres, que o governo deseja amparar.

ERA ESPERADO

AQUELLE brutal attentado do "Correio Paulistano" deu ao Brasil um attestado do que seria a "tolerancia" da campanha americana. Todo mundo soube que foi o famigerado sr. Sylvio de Campos quem atirou, covardemente, no jornalista Alberto Americano, quasi o prostrando sem vida, dentro da propria redacção. A politica de "gangesters" iniciava sua actuação no scenario da nossa vida partidaria.

Aberto o necessario inquerito pela policia paulista, os mysticos poderiam esperar que o attentado ficasse devidamente esclarecido pelas autoridades da terra bandeirante. Aquelles, porém, que não se deixam levar por sonhos ou fantasias sabiam de ante-mão que o inquerito não passaria de uma palhaçada ridicula. E assim aconteceu.

Não foi o sr. Sylvio de Campos quem atirou no sr. Americano. O bravo espadachim do sr. Armando de Salles Oliveira estava, na hora do crime, talvez dormindo o somno da innocencia. E mais ainda. A policia não sabe, nem poude saber, quem foi o autor do attentado. E tudo ficou como dantes.

Mais um para o archivo...

DERROTISMO

O SERVIÇO dos trens electricos para os suburbios da nossa capital é um dos titulos de gloria da passagem do sr. José Americo pelo Ministerio da Viação.

Por isso, os "americanos" o escolheram, agora, para alvo das suas campanhas de mentira. Sempre a mentira...

Ainda hontem, a imprensa do armandismo, em letras escandalosas e berrantes, com onze centimetros de altura, noticiou que os novos vehiculos de transporte suburbano iriam parar. E dava como motivo estarem os trilhos estragados, offerecendo sério perigo aos passageiros. Pura sabotagem...

O coronel Mendonça Lima, director da Central do Brasil, ouvido pelo "O Globo", desmentiu categoricamente, o boato propalado pelo orgão armandista. Os trilhos são todos novos, comprados este anno. Ha apenas um desgate nas curvas de Silva Freire e Todos os Santos "numa distancia pequena e que póde ser reparado rapidamente, sem perturbar o trafego".

E são sempre assim as mentiras dos americanos. Não vivem vinte e quatro horas...

"Ou o Militar Obedece ao Ministro da Guerra ou Despe a Farda e Irá Receber Instrucções do Sr. Plinio Salgado"

Palavras do general Pargas Rodrigues, Commandante da 2.ª Região Militar

S. PAULO, 5 — Um matutino divulga, hoje, as seguintes declarações do general Pargas Rodrigues commandante da 2ª Região Militar, aqui sediada:

— Estou perfeitamente de accordo com a energica e decidida orientação do sr. ministro da Guerra. Os dispositivos que regem a disciplina em nosso Exercito, são claros neste ponto. Os militares não devem exercer actividades em desaccordo com a finalidade de sua missão. Não se comprehende que, como servidores da Patria e do regime, sigam idéas em sentido contrario aos seus deveres. O ideal seria que o militar não se intromettesse em politica, não exercesse cargos publicos, — mesmo dentro da esphera do regime democratico em que vivemos. Mas, desde que isso não se verifica, possivel é que essas actividades politicas dos militares se elasteçam para um terreno ingrato e impatriotico, qual seja o das doutrinas extremistas. Essa attitude de alguns militares, participando de reuniões, comicios e desfiles integralistas, como tambem usando o distinctivo do credo da extrema direita, tem as peores consequencias para a disciplina do Exercito, além de ser um attestado de incompreensão de seus deveres para com a Patria. O militar tem que ser fiél ao poder constituido. Nenhuma idéa politica por mais bella que ella lhe pareça, deverá afastal-o desse dever. O ministro da Guerra é quem encarna, para o militar, o espirito da unica politica que poderemos seguir: a da unidade do Exercito, coheso em torno de seu alto commando. E' do ministro da Guerra que recebemos instrucções que não poderão ter senão o sentido de defesa do regime e das fronteiras da Patria. E' impossivel pois, dentro desse criterio, o militar ficar integrado com os principios emanados do Ministerio da Guerra e com as doutrinas extremistas. Ou o militar obedece ao ministro da Guerra, ou despe a farda e irá receber instrucções do sr. Plinio Salgado. — (A. N.)

Noticias do Ministerio da Justiça

O sr. Mario de Pimentel Brandão, ministro das Relações Exteriores, esteve, hontem, no gabinete do ministro da Justiça, com quem conferenciou.

—— O ministro da Justiça recebeu, hontem, a visita de cumprimentos do sr. Percy Alvin Nartin, da Universidade da California, que se fazia acompanhar pelo secretario Octavio Nascimento Brito, posto á sua disposição pelo Ministerio do Exterior.

—— O governador do Maranhão, sr. Paulo Ramos, esteve, hontem, no Ministerio da Justiça, em conferencia com o ministro Macedo Soares.

—— O ministro Macedo Soares, especialmente convidado, compareceu, hontem, ao estudio da Radio Sociedade "Jornal do Brasil", onde pronunciou uma saudação, no programma especialmente organizado pelo Departamento Nacional de Propaganda, em homenagem ao grande Marconi.

—— Estiveram, hontem, no gabinete do ministro da Justiça, os srs.: senadores Genesio Rego, Duarte Lima, Cunha Mello, Villas Bôas e Thomaz Lobo; deputados Macedo Bittencourt, Barreto Pinto, Francisco Moura, Silva Costa, Orlando Araujo, Eduardo Duvivier, José Augusto, Olegario Marianno, Amando Fontes, Bias Fortes, Salles Filho e Ubaldo Ramalhete; dr. Elmano Cardim, director do "Jornal do Commercio"; dr. Luiz Simões Lopes, professor Mauricio Medeiros, dr. Carlos Vaz Lobo Lassance, director da Casa de Correcção; S. Theodore Xanthaky, addido á embaixada dos Estados Unidos da America; dr. Manoel Garcia Redondo, dr. Jorge Worme, João Luso, Frank M. Garcia, correspondente do "New York Times" e B. Taves, correspondente de "United Press".

O DIA PARLAMENTAR

NA CAMARA

A sessão de hontem, na Camara, teve a presidil-a o sr. Agenor Rabello e a assistencia de 64 deputados.

Lida a acta, foram feitas duas rectificações pelos srs. Gomes Ferraz e Noraldino de Lima.

Na hora destinada ao expediente, falou o sr. João José do Patrocinio, abordando a reforma orthographica e a successão presidencial.

NO CATTETE

Esteve, hontem, no palacio do Cattete, o sr. Adalberto Menezes de Oliveira, professor cathedratico da Escola Naval, afim de deixar os seus agradecimentos ao chefe da Nação, pela sua nomeação para representar o Brasil no Congresso Internacional de Ensino Experimental a realizar-se em Paris.

—— No palacio do Cattete, conferenciaram e despacharam com o presidente da Republica, os srs. Agamemnon Magalhães, ministro do Trabalho e Orlando Villela, ministro interino da Fazenda.

—— O presidente da Republica recebeu em conferencias, o sr. Henrique Dodsworth, interventor do Districto Federal e o sr. Leonardo Truda, director-presidente do Banco do Brasil.

—— Em audiencias foram hontem recebidos pelo chefe da Nação, o ministro brasileiro em Cuba, sr. José Roberto de Macedo Soares; uma commissão de directores do Thesouro Nacional.

—— Recebido em audiencia, o embaixador da Italia, Vincenzo Lojacono que apresentou ao presidente da Republica, o senador Luiz Federzone, presidente do Senado italiano.

—— No palacio do Cattete, estiveram, hontem, em conferencia e despacharam com o presidente da Republica, os srs. almirante Aristides Guilhem, ministro da Marinha e general Eurico Dutra, ministro da Guerra.

—— O presidente da Republica recebeu, hontem, no palacio do Cattete, os srs.: generaes Daltro Filho e Meira de Vasconcellos, e coroneis Mascarenhas de Moraes e Boanorges Lopes de Souza, que se apresentaram, por terem sido recentemente nomeados, respectivamente, commandantes da 3ª, 5ª e 9ª regiões militares, e o commandante da 7ª brigada de infantaria.

—— Foi recebido pelo presidente da Republica, uma commissão de directores da Escola Superior de Commercio, composta dos srs. Margarino Torres, Fausto Soares, Torquato Moreira, Epitacio Monteiro Pessoa e commendador Ramalho Ortigão, que fizeram entrega a s. ex., de um memorial com as suggestões que julgaram justas sobre assumptos referentes ao ensino commercial.

—— Esteve, hontem, no palacio do Cattete, o sr. Mauro F. de Oliveira afim de agradecer a sua nomeação para escrivão do 2º officio da 1ª vara civel do Districto Federal.

Telegrammas recebidos pelo Chefe da Nação

O presidente da Republica recebeu os seguintes telegrammas:

"RECIFE, 3 — Tenho a honra de communicar a v. ex. que a Assembléa Legislativa do Estado installou solennemente hontem os seus trabalhos, tendo na sua sessão de hoje eleito a sua mesa que ficou assim constituida: presidente, padre Felix Pimentel Barreto; vice-presidente, dr. Ricardo José da Costa Pinto; 2º vice-presidente, dr. Possidonio da Silva Bem; 1º secretario, dr. Livino Pinheiro; 2º secretario, dr. José Vieira de Mello; supplentes de secretarios, drs. Antonio Persivo Rios Cunha e Genesio Souto Villela. Respeitosas saudações. — Padre Felix Barreto, presidente".

—— Do sr. Francisco G. Couto Netto secretario geral do Automovel Club do Brasil, nos seguintes termos:

"RIO, 4 — Automovel Club do Brasil que sempre se bateu pela criação do Departamento Nacional de Estradas de Rodagem, tem a honra de apresentar a v. ex. as mais enthusiasticas felicitações pela promulgação da lei que criou esse Departamento, prestando, assim, mais um serviço a recommendar o benemerito, fecundo e patriotico governo de v. ex."

O TEMPO

Districto Federal e Nictheroy — Tempo bom, nevoeiro. Temperatura: ligeiro declinio. Ventos: do quadrante sul, sujeitos a rajadas frescas.

Estado do Rio de Janeiro — Tempo instavel, sujeito a chuvas, salvo a léste, onde de bom, passará a instavel sujeito a chuvas. Temperatura: ligeiro declinio.

Estados do Sul — Tempo: instavel com chuvas, melhorando no Rio Grande. Temperatura: em declinio á noite e estavel de dia. Ventos: do quadrante sul em S. Paulo e de sul a léste, sujeitos a rajadas, de frescas nos demais Estados.

Previsões validas para o trajecto da estrada de rodagem Rio-São Paulo, das 18 horas de hontem ás 18 horas de hoje:

Tempo: instavel com chuvas. Temperatura: em declinio. Ventos: do quadrante sul, sujeitos a rajadas de frescas a muito frescas.

DIARIO CARIOCA
EXPEDIENTE
Propriedade da S. A. DIARIO CARIOCA

DIRECTORES:
Horacio de Carvalho Junior
J. B. Martins Guimarães

CHEFE DA REDACÇÃO:
Danton Jobim

Endereço telegraphico: DIARIO CARIOCA — Telephones: Gabinete do Director 22-3023 — Administração 22-3035 — Redacção 22-1559 e 22-2922 — Officinas, 22-0824 — Assignaturas, 22-3018 — Gravura 22-1785

PUBLICIDADE, 22-3018

ASSIGNATURAS

Para o Brasil:		Para o exterior:	
Anno	50$000	Anno	60$000
Semestre . .	30$000	Semestre . .	45$000

Venda avulsa: Capital, $200; interior $300
Aos domingos, $200 — Interior $300

E' cobrador autorizado o sr. J. I. de Carvalho.

CORRESPONDENCIA
Toda a correspondencia com valor ou sobre assumptos que entendam com assignaturas e outros de interesse da administração deve ser dirigida ao gerente do DIARIO CARIOCA.

SUCCURSAL EM VICTORIA
Rua Duque de Caxias 50
Manoel Machado

INSPECTORES VIAJANTES
Percorrem o interior do paiz a serviço desta folha os srs. Romualdo Perrota e Murillo Macedo, nossos inspectores autorizados.

Doutrina Perversa

A Camara dos Deputados discute actualmente o registo sob protesto de um credito. Trata-se da aposentadoria de um funccionario, levado a ella por doença contagiosa. O Tribunal de Contas, apesar de sua ferocidade tradicional, recusou registo ao credito, por achar que ao funccionario aposentado em taes condições deveria ser abonado vencimento integral, independentemente do tempo de serviço. O Thesouro Nacional sustentava doutrina differente no pedido de credito: entendia que só se devia pagar de accôrdo com a lei de aposentadorias, isto é, cabendo ao funccionario uma parte apenas de seus vencimentos, de accôrdo com a tabella adoptada para as aposentadorias em geral. Por onde se verifica que o Tribunal de Contas, impugnando o registo do credito, collocou-se na defesa do direito do funccionario. O Thesouro, por seus funccionarios incumbidos de preparar o processo de aposentadoria, ficou contra o funccionario.

Eu já disse e tenho repetido muitas vezes que não ha peor inimigo do funccionario que o proprio funccionario. Este caso o prova muito bem. O Tribunal de Contas é, afinal, o orgam supremo na applicação das leis que envolvem responsabilidades dos cofres publicos. E' elle quem sustenta muito humanamente que um funccionario ao qual já a natureza castigou severamente, golpeando com uma doença contagiosa grave, se é levado por esse mal a se aposentar, precisa, mais do que nunca, que lhe não diminuam os recursos materiaes de uma vida, que já agora é uma vida de tratamento. Os funccionarios, collegas, portanto, do doente, acham que lei é lei e que o funccionario deve receber de accôrdo com o numero de annos, mezes e dias de effectivo exercicio do cargo...

O que mais surprehende é que, levado o assumpto á consideração do governo, este, na fórma do costume, mandou ouvir o famoso soviet central do funccionalismo publico civil, que ficou com a doutrina contraria ao interesse do funccionalismo. O presidente mandou registar o credito com as pódas entendidas pelos funccionarios do Thesouro e appella para a Camara, para que esta o approve.

Ha hoje na Camara uma representação do funccionalismo publico. Não creio que essa representação fique com a doutrina perversa do Soviet Central dos Funccionarios. Nem creio que o presidente da Republica possa fazer desse um caso fechado e venha a melindrar-se, se fôr derrotado. Ha derrotas que ennobrecem. A Camara dos Deputados, recusando o registo, fará melhor ao funccionalismo, em geral, do que approvando-o. Quem está com a bôa doutrina é o Tribunal de Contas, que, neste caso, está defendendo um interesse humano. Seria uma barbaridade que se firmasse a doutrina de que quem adoece de um mal contagioso, e só por isso é aposentado, ficasse em condições peores para affrontar a terrivel desgraça de que já a Natureza o victimou.

Os Sorteios Mensaes do DIARIO CARIOCA

A Verdade Eloquente de Uma Estatistica

Augmenta Dia a Dia o Interesse das Familias de Nossos Leitores Pelos Nossos Concursos

COUPONS

Até o dia 4 de agosto do corrente anno, o interesse dos leitores e suas familias pelos "Concursos mensaes" instituidos pelo DIARIO CARIOCA, é demonstrado pelos 356.820 coupons trocados, até aquella data.

No confronto, os quatro sorteios alinham os seguintes algarismos:

1° sorteio — encerrado em 4 de maio: a troca attingiu — 51.730 coupons.

2° sorteio — encerrado em 4 de junho: attingiu — 151.790 coupons.

3° sorteio — encerrado em 3 de julho: attingiu — 245.320 coupons.

4° sorteio encerrado em 4 de agosto — ... 356.820 coupons.

Em 120 dias apenas, as cifras acima descriptas demonstram o successo crescente do Programma de Publicidade traçado pelo DIARIO CARIOCA.

Os nossos leitores segundo o curso normal do raciocinio chegarão a conclusão seguinte:

Se grupos de 10 coupons foram trocados por um cartão numerado segue-se que, ficaram fichados em nossos archivos até 4 de agosto — 35.682 familias interessadas pelo nosso concurso.

Resultado do 4° Sorteio hontem Realizado

Realizou-se hontem, 5 do corrente a extracção do 4° Sorteio (julho) mensal do DIARIO CARIOCA, levado a effeito na séde da Invicta S. A., sita á rua de São Pedro n. 170.

A referida extracção foi presidida pelo dr. Francisco Laudares, fiscal do governo, na presença dos srs. Virgilio Nogueira, director da Invicta S. A., e do representante desta folha. O acto do sorteio, realizado, ás 15 horas de hontem, foi assistido por innumeros interessados.

O sr. Henrique de Navarro, encarregado dos sorteios da Invicta S. A retirou das urnas os numeros abaixo:

1° Premio — 4 885 — Um terreno no Jardim Carioca, na Ilha do Governador. Lote n. 1 — quadra 55.

2° Premio — 10 267 — Um radio, de 6 valvulas, Phillips.

3° Premio — 5 673 — Uma machina de costura "Singer".

4° Premio — 2.380 — 1:000$000 em apolices. Certificado Cita com 5 apolices estaduaes.

Os beneficiados com os premios sorteados na extracção realizada hontem, receberão os citados premios em dias prévimente annunciados por esta folha, e consoante vimos procedendo nos tres sorteios anteriores, após a identificação a que está procedendo á nossa secção de sorteios.

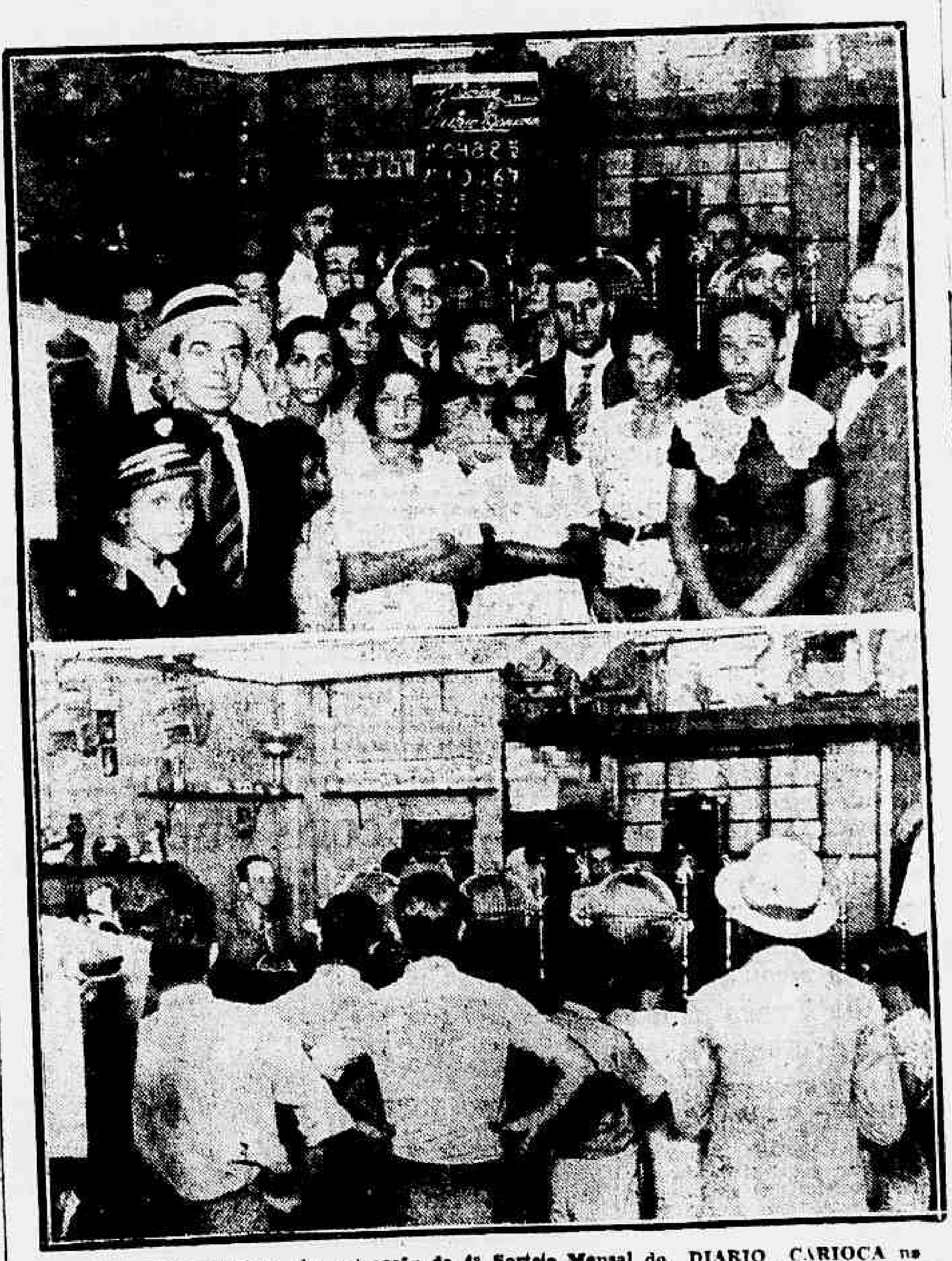

Aspectos photographicos da extracção do 4° Sorteio Mensal do DIARIO CARIOCA na séde da Invicta S. A., socie dade de sorteios, sita á rua de S. Pedro n°. 170, hontem, 5 de agosto e o resultado dos qua tros numeros premiados

A criação de um Collegio Militar em São Paulo

DECLARAÇÕES DO GENERAL PARGAS RODRIGUES AOS JORNALISTAS

S. PAULO, 5 — Sobre o projecto apresentado ha dias na Camara Federal para a criação de um collegio militar em São Paulo, a reportagem ouviu o general Pargas Rodrigues, commandante da 2ª Região Militar, que fez as seguintes declarações:

"Acho muito boa e opportuna a idéa de um collegio militar aqui em S. Paulo.

Quando o numero de officiaes — proseguiu o general — do nosso Exercito, filhos deste grande Estado, fôr pouco maior do que é, os paulistas comprehenderão ainda melhor o Exercito. Com essa comprehensão e consequente estima muito se elevará esse elemento primordial da defesa nacional."

Sobre o ingresso de officiaes do Exercito nas fileiras do integralismo, assim se referiu o general Pargas Rodrigues:

"A respeito do modo de proceder dos officiaes do Exercito em relação ao integralismo, já é um pouco velha minha opinião. Vou, apenas, repetil-a. O integralismo é muito novo e ainda não tem tradição no Brasil. O Exercito, ao contrario, já é muito velho, está cheio de respeitosas tradições. Tudo que o integralismo tem de bom, como, por exemplo as preoccupações de Patria e familia, são velhissimas cogitações dos nossos officiaes. Mestres e, mesmo, sacerdotes que somos do patriotismo, nada poderemos aprender com o joven integralismo. Assim, ao invés de irmos sentar praça nas fileiras integralistas, será mais natural e mais logico que aquelles patricios venham incorporados ás fileiras do Exercito.

Para ser bom brasileiro, não precisa o militar trocar a sua farda, que já symboliza a bandeira e a Patria, pela camisa verde. Por mais respeitavel que esta seja, nunca o poderá ser mais do que o uniforme que trazemos.

Por outro lado, é o integralismo partido politico, o que é por si só bastante para que a elle não possam, nem devam pertencer os militares.

E' esta a minha opinião pessoal, como sempre franca e sincera" — concluiu o commandante da 2ª Região Militar. — (A. B.)

As Operações de Guerra Simulada, ao Norte da Italia

Em Susegana, pela unica vez, durante as actuaes manobras se levou a effeito um bombardeio real

PADUA, 5 — Terminaram esta tarde as operações de guerra simulada, ao norte da Italia, com a quasi completa destruição da invasora divisão vermelha de cavallaria, quando a mesma estava para effectuar um movimento envolvente com o objectivo Mescolino-Vittorio Veneto.

A aviação azul, da defesa, theoricamente lançou varias toneladas de bombas, pondo fim á ameaça. Não se conhecem ainda as conclusões a que chegaram os peritos militares, pois são necessarios varios dias de estudo dos mappas e documentos para se decidir se foram os invasores ou os defensores que venceram a guerra simulada. Presume-se, entretanto, que em vista do exito em deter o movimento envolvente, os juizes deem a victoria aos azues.

O movimento envolvente que começou hontem á tarde com o avanço de uma divisão de cavallaria, despertou logo a attenção dos defensores azues. Uma outra divisão de cavallaria, apoiado por um grupo de "tanks", um batalhão de "Bersaglieri", cyclistas e peças de artilharia, movimentou-se mais para o sul avançando cautelosamente ao longo das margens do rio Monticano, passaram Gaiarine e Fontanelle, chegaram ás elevações de Monegliano e, com varios destacamentos attingiram além do famoso rio Piave.

Contra isso, o commando dos azues ordenou que a sua aviação entrasse em actividade, e um grande numero de aviões de bombardeio, escoltados por apparelhos de caça, destruiram duas brigadas em Camolano e Fiaschetti, isolando a divisão vermelha de sua base. Com essas operações terminou a batalha theorica. A's quatro horas da tarde, entretanto, ainda se fazia fogo nas operações de Susegana, onde pela unica vez durante as actuaes manobras se levou a effeito um bombardeio real. — (U. P.)

Na Faculdade de Medicina de Recife

RECIFE, 5 — A direcção da Faculdade de Medicina do Recife offereceu aos doutorandos de 1937 um "pic-nic" na praia de Piedade. Especialmente convidados, tomaram parte na festa, que decorreu num ambiente de grande distincção, os componentes da embaixada de academicos gauchos que ora nos visitam. Estiveram presentes ao "pic-nic" os professores Aggeu Magalhães, director da Faculdade de Medicina, Fernando Simões Barbosa e Edgar Altino. Nessa occasião foi acclamado paranympho da turma de 1937, o professor Fernando Simões Barbosa. — (A. N.)

PILHERIA DE MAU GOSTO

BELLO HORIZONTE, 5 — Foi divulgado na imprensa um annuncio em que se dizia: "Precisam-se de 10 moças para serviços leves. Ordenado mensal: 200$000. Endereço: Edificio Santa Helena, sala 16". O caso não passava de uma pilheria grosseira. No local citado tem escriptorio o sr. Luiz Rocha, que fez pelos jornaes um protesto dizendo que não fez nenhum annuncio, tudo não passando de uma triste "manobra para comprometter pessoas de responsabilidade". Numerosas moças procuraram o escriptorio, numa romaria impressionante. — (A. N.)

Socorridos no Posto Central de Assistencia

No Posto Central de Assistencia medicaram-se hontem as seguintes pessoas, victimas dos autos: Joaquim Justino de Azevedo, de 45 annos, casado, commerciario, residente á rua Dias Vieira, 2, com contusões na perna direita. Atropelado na rua Visconde de Itauna;

— José Araujo de Almeida, branco, de 18 annos, solteiro, padeiro, morador á rua Visconde de Itauna 281, contusões e escoriações. Colhido por um automovel na Avenida Francisco Bicalho;

— Luiz Velloso, branco, commerciario, de 37 annos, casado, residente á rua São Luiz Gonzaga 592, com fractura da perna direita. Colhido por auto na rua Barão de Mesquita.

Locomoção de unidades de tropa

Foram deslocadas para Campo do Chiqueiro e Região Bicas de Maio, respectivamente, as 1ª e 3ª companhias do 2° Batalhão de Ponteneiros, ambas engajadas na construcção da rodovia Itaubá a Piquete.

Dispensado por abandono de emprego

Foi dispensado, por abandono de emprego, o auxiliar da Directoria Regional de Correios e Telegraphos José Benedicto da Silva Campos, por se achar faltando á repartição ha mais de 30 dias.

A' disposição do general Daltro Filho

O ministro da Guerra, por despacho de hontem, passou o capitão de infantaria Waterloo da Silveira Landim, á disposição do general Daltro Filho, recem-nomeado para commandar a 3ª Região Militar.

Abalroado o hiate em que viajava o sr. Daladier

GENOVA, 5 — O hiate francez "Velella", que navegava de luzes apagadas trazendo a bordo o ministro da guerra da França, sr. Daladier, foi hoje á noite abalroado pelo navio italiano "Portofino". O "Velella", que é um barco de 32 toneladas, soffreu algumas avarias, mas dispensando qualquer auxilio, dirigiu-se para o porto de Genova onde o sr. Daladier embarcou num trem para Paris. — (U. P.)

Perderam a cidadania allemã

BERLIM, 5 — O numero de hoje da "Deutscher Reichsanzeiger", seja do jornal official do Reich, publica uma nova lista de 44 pessoas que foram despojadas da cidadania allemã ou dos papeis de naturalização. Entre esses expatriados está o sr. Heinrich Imbusch, antigo deputado ao Reichstag, membro proeminente do Partido do Centro e chefe dos Syndicatos Catholicos, e que desenvolveu notavel actuação contra a Allemanha, durante o plebiscito do Sarre. — (A. B.)

Absolvido o tenente Olivier

O Conselho Especial de Justiça da Auditoria do Departamento do Pessoal do Exercito, sob a presidencia do ten. cel. Gaspar Guimarães Junior, absolveu, por unanimidade de votos, o 1° tenente Augusto Henrique d'Aurelio Olivier, por entender que o réo está sendo processado pelo Tribunal de Segurança Nacional, por delicto mais grave, sendo o de deserção elemento constitutivo do crime politico. Funccionou como juiz togado o auditor de Guerra dr. Ranulpho B. Cunha. O tenente Olivier, que estava preso no 1° R. C. D., foi immediatamente mandado pôr em liberdade. Occupou a tribuna da defesa o advogado dr. Werneck de Castro.

O tenente coronel Oswaldo Cordeiro de Farias vae servir no Rio Grande do Sul

S. PAULO, 5 — Chegou a esta capital o tenente coronel Oswaldo Cordeiro de Farias, ex-chefe de policia deste Estado, nomeado ante-hontem chefe do Estado Maior da 3ª Região Militar, sédiada no Rio Grande do Sul.

O tenente coronel Oswaldo Cordeiro de Farias, segundo informou á reportagem, segue hoje para Curityba, onde exercia as funcções de commandante do 9° R. A. M.. Em seguida viajará para o Rio Grande do Sul afim de assumir a chefia do Estado Maior da 3ª Região.

Vae ser construido o quartel do 16.° B. C.

UMA PROMESSA DO MINISTRO DA GUERRA

CUYABA', 5 — O ministro Gaspar Dutra telegraphou ao interventor Ary Pires promettendo tudo fazer no sentido de realizar a construcção do Quartel do 16° B. C., aqui estacionado, bem como da respectiva enfermaria. — (A. N.)

Vae servir com o general Daltro Filho

Afim de servir com o general Daltro Filho, recem-nomeado commandante da 3ª Região Militar, sédiada em Porto Alegre, Rio Grande do Sul, foi posto á sua disposição o major Americano Flarys.

Apresentem-se com urgencia ao Estado Maior do Exercito

Foram mandados se apresentar, com urgencia, ao Estado Maior do Exercito, por solicitação do respectivo chefe, os capitães Joemil Campos de Araripe Macedo, José Moutinho dos Reis, José de Souza Prata, Homero Souto de Oliveira e Edgard de Albuquerque Alves Maia.

Comparecimento de medico da reserva

Está sendo convidado a comparecer ao o Q. General da 1ª Região Militar (5ª Secção) o dr. Guilherme Antonio dos Santos Junior, afim de tratar de assumpto de seu interesse.

Disseminando sementes expurgadas

BELLO HORIZONTE, 5 — O serviço de Fomento do Algodão da Secretaria de Agricultura já iniciou a distribuição de sementes expurgadas aos plantadores. De accôrdo com a legislação em vigor, só poderão ser plantadas as sementes distribuidas por este serviço de selecção. Ahi ellas são rigorosamente analysadas e expurgadas, recebendo o plantador o producto de qualidade superior. E' uma notavel defesa de nossa producção e melhoria de uma de nossas maiores fontes de riqueza essa que está realizando a Secretaria de Agricultura, por intermedio de seu Serviço de Fomento do Algodão. — (A. N.)

HEIDER VILLARES SUCENA
FAUSTO DE FREITAS E CASTRO
ADVOGADOS
RUA DA ALFANDEGA, 47-3° and. (Sala da frente)
TEL. 23-0066

Disputam-se Hoje as Provas Eliminatorias do 2º Concurso de Inverno da L. C. N.

BOMSUCCESSO E OLARIA LUTARÃO DOMINGO

Realiza-se domingo, 8, um jogo amistoso entre o Bomsuccesso e o Olaria, prélio esse que promette ser a verdadeira attracção dos Leopoldinenses. Haverá uma preliminar entre dois conjuntos de valor naquelles suburbios. A peleja ferir-se-á no campo do Bomsuccesso e representará o inicio de uma melhor de tres entre os dois clubs. O segundo jogo será realizado no campo do Olaria e o terceiro no campo então sorteado.

O team do Olaria para essa refrega será o seguinte: — Francisco, Enéas e Alcebiades; Zarcy, Del Popolo e Nené; Ary, Velha, Bahiano, Nestor e Motta.

O Bomsuccesso apresentará a seguinte equipe: Durval, Ignacio e Pompeu; Camisa, Hermes e Alvaro; Nelson, Paranhos, Gradim, Pedro Nunes e Odyr.

Reservas: Pinheiro, Lamas, Zeca e todos os amadores.

Será offerecida pelo Olaria em honra ao Bomsuccesso F. C., uma linda taça com a inscripção "Liga de Foot-Ball do Rio de Janeiro".

O Vasco Possuirá Duas Equipes de Profissionaes

UM CAMPEONATO QUE EXIGIRA' MUITO TRABALHO DOS JOGADORES

O esquadrão cruzmaltino que será reforçado por muitos outros reservas

Concretizando novas aspirações, perfeitamente justificadas após o advento da paz sportiva nos circulos cariocas, a directoria do Club de Regatas Vasco dada Gama, envidará esforços para a formação de um segundo quadro de profissionaes do "soccer".

Hontem, o sr. Pedro Novaes, em declarações á imprensa sportiva, disse que além das ultimas acquisições, isto é, Gomez, ex-center-half do combinado Beccar Varella e Hugo Secreto, muitos outros cracks serão contratados, afim de que, o esquadrão vascaino, conte com o maior numero possivel de reservas, aptos mesmo, a em qualquer eventualidade represertar as côres do club, num quadro especial.

EM EPOCA NENHUMA SE DISPUTOU UM CAMPEONATO QUE EXIGISSE TANTO TABALHO DE UM TEAM

O campeonato da cidade que a Liga de Foot-Ball do Rio de Janeiro fará realizar, terá a duração de cento e vinte dias. Os clubs que se representarão no certame não poderão descansar.

A nova tabella de jogos estabelece que serão effectuados seis jogos por semana. Quatro aos domingos e dois durante a semana.

Como é facil de se verificar um campeonato nessas condições exigirá um trabalho intensissimo das équipes e seus jogadores. Assim, a decisão da directoria vascaina foi tomada em boa opportunidade. Novos cracks serão engajados pelo gremio da camisa preta, e um segundo esquadrão será formado afim de attender todas as exigencias do campeonato a se iniciar dentro em breve.

Ultimas do Bola ao Cesto

Celso, do Grajahú

Proseguirá hoje o campeonato carioca de basket. Duas boas partidas estão marcadas, devendo ambas agradarem plenamente. O Guanabara e o Boqueirão, que estão emparelhados no segundo posto da tabella, terão de enfrentar na noite de hoje perigosos adversarios, como sejam o Flamengo e o Grajahú, respectivamente. Estes levarão ainda a vantagem de fornecerem campo. Rubros-negros e grajuenses têm apresentado acentuadas melhoras de jogo para jogo e assim podemo, mesmo, causar alguma surpresa aos seus antagonistas.

Para a rodada da L. C. B de hoje, formarão provavelmente as seguintes equipes:

FLAMENGO — J. Evora e Garcia; Affonso, Eboie e Martinez.

GUANABARA — Oswaldo e Weber; De Vicenzi, Ayres e Tourinho.

BOQUEIRÃO — Jocelyn e Albino; Gleck, Leite e L. Próes.

GRAJAHU' — Celso e Bahianinho; Betinho, Carlito e Graninho.

Terá logar, sabbado proximo, dia 7, no rink do Carioca S. C. a peleja que assignalará o proseguimento do Campeonato Brasileiro de Basket-Ball.

Intervirão nesse jogo os scratches representativos do Districto Federal e o vencedor do jogo realizado hontem na vizinha capital: Estado do Rio x Minas Geraes.

Em continuação ao 2º Campeonato Official da 3ª Divisão (Juvenis) a L. C. B. fará realizar domingo, uma rodada, constando de quatro boas pelejas.

A peleja que esta despertando maior interesse, pela situação invejavel de ambos os quadros será tratado no gymnasio do Fluminense, tendo por litigantes os invictos quadros do Riachuelo e Flamengo.

Completando a rodada effectuar-se-ão, os seguintes jogos:

Tijuca x Club dos Alliados.
Boqueirão x Villa.
Santa Heloiza x America.

E' o seguinte o programma de jogos do Campeonato Carioca de Basket-Ball para a proxima semana:

Terça-feira, 10 — Tijuca x Fluminense — Gymnasio da rua Conde de Bomfim.

Villa Isabel x Guanabara F. C. — Rink da Av. 28 de Setembro.

Sexta-feira, 13 — Botafogo x Boqueirão.

Flamengo x Grajahú.

Lucy, do Tijuca

Jogando foot-ball com uma perna que antes fôra considerada inutilizada

NOTAVEL INTERVENCAO CIRURGICA DE UM MEDICO ESPECIALISTA ALLEMAO

STUTTGART, 5 — Notavel intervenção cirurgica foi praticada pelo cirurgião doutor Gebhardt, medico-chefe do sanatorio dos desportistas allemães em Hohenlychen.

No decurso de uma partida de football, um dos atacantes, Otto Boeckle, pertencente ao quadro local, soffreu grave accidente na rotula. O medico verificou que se havia rompido o tendão, acreditando o jogador que não mais poderia integrar um quadro futebolistico.

O doutor Gebhardt, porém, collocou um novo tendão de sêda, que ligado ao antigo tendão no musculo superior foi fixado no musculo inferior por meio de um botão applicado no osso. Essa operação foi feita ha algum tempo e actualmente o jogador victimado voltou a treinar para a proxima temporada nada sentindo na perna accidentada. — (A. N.).

Menos um !

BUENOS AIRES, 5 — Dos concurrentes ao circuito automobilistico "Gran Premio Argentino", um já se retirou. Faltam detalhes. — (U. P.)

A imprensa peruana elogia a escolha do dr. Castello Branco para a chefia da delegação sanchristovense

LIMA, 5 — O jornal "Universal" applaude a escolha do dr. José Maria Castello Branco para chefiar a delegação desportiva brasileira que se encontra actualmente nesta capital. Essa folha diz que a Confederação Brasileira de Desportos andou muito acertada enviando para representa-a neste paiz um verdadeiro sportman e diplomata. — (U. P.)

VENDE-SE uma mobilia nova de quarto, de páo setim, em perfeito estado, á rua Medeiros Passaro n. 29. Tijuca.

Hemorrhoidas

Cura radical sem dôr e sem operações, por processos modernos. Doenças ano-rectaes, rectites, estreitamentos, fistulas e doenças venereas. Cirurgia do recto

Dr. Joaquim de Oliveira

(Assistente do serviço de doenças ano-rectaes da Cruz Vermelha)

Cons.: Rua Visconde Rio Branco, 31-1.º and. Tel. 22-2949—das 4 1/2 ás 7. Res. 28-0125

No Flamengo

No estadio do tricolor, será levado a effeito no proximo domingo, dia 8 do corrente, o esperado encontro amistoso de football, entre as poderosas equipes profissionaes do C. R. do Flamengo e Botafogo F. C.

A direcção geral de sports do club rubro-negro avisa, por nosso intermedio, a todos os associados do club mais querido do Brasil, que a entrada, para esse sensacional jogo, será paga, o que se verificará tambem por parte dos associados do Botafogo.

O jogo, que terá inicio precisamente ás 16 horas, vem despertando o mais vivo interesse em nossos meios sportivos, por isso que, ha mais de quatro annos, esses dois grandes clubs da nossa Capital, não medem forças nos gramados cariocas.

— Os esgrimistas do Club de Regatas do Flamengo farão no dia 18 do corrente, ás 21 horas, na séde do Icarahy Praia Club, da vizinha capital fluminense uma esplendida demonstração dos seus brilhantes valores.

Serão na occasião disputados encontros de florete, espada e sabre por todos os esgrimistas pertencentes ao Departamento de Esgrima do valoroso rubro negro, sob a direcção do seu competente director sr. Joaquim do Couto Simões. A directoria do Icarahy Praia Club instituiu lindas medalhas de prata e bronze para os primeiros e segundos collocados nessa competição intima.

— O Departamento do Curso Gratuito de Gymnastica Plastica Feminina, do Club de Regatas do Flamengo, realiza hoje, das 10 ás 11 horas da manhã, no salão principal de sua séde mais uma proveitosa aula de gymnastica plastica, sob a competente direcção dos renomados professores Vera Grabinska e Pierre Michailowsky. Como tem sido largamente noticiado, esse curso foi instituido pelo Club de Regatas do Flamengo, para ás exmas. familias pertencentes aos numerosos associados do club mais querido do Brasil.

10$ ou mais diariamente poderão ganhar em sua propria casa, quando dedicarem suas horas vagas á original, artistica e rendosa industria "M. A. N. I. S." Para informações, escrever á "M. A. N. I. S." R. do Passeio, 56 — Sala 141. — Rio de Janeiro. Receberá um folheto gratis explicativo. Se desejar amostra do trabalho a executar, basta remetter Rs. 3$000, mesmo em moeda papel. O mais extenso e variado sortimento de calcomanias, industriaes e artisticas. Catalogo gratis.

Godoy x Rockoe Tulles

A LUTA TERMINOU NUM EMPATE

Godoy

DETROIT, 5 — O pugilista chileno Arturo de Godoy, pesando 188 libras e o negro de Detroit Rockoe Tules, com 194 libras, empataram o match em dez rounds.

Godoy manteve-se em vigorosa offensiva durante toda a peleja, mas a excellente defesa do negro não permittiu que o pugilista sul-americano o sobrepujasse. — (U. P.)

2x2, o Score que Dividiu a Victoria Entre o Villa Nova e o Corinthians

Peracio

BELLO HORIZONTE, 5 — Realizou-se, perante grande assistencia, a partida "revanche" entre os quadros do Corinthians Paulista e do Villa Nova. Sob a direcção do arbitro da delegação visitante, sr. Jorge Miguel, os quadros alinharam-se em campo com a seguinte constituição:

CORINTHIANS — José; Jahe' e Carlos; Gasparini, Brandão e Munhoz; Lopes, Tedesco, Teleco, Daniel e Carlinhos.

VILLA NOVA — Geraldão; Jairo e Sergio; Belchior, Eleuterio e Geninho; Théo, Tonelli, Homero, Peracio e Mestiço.

O primeiro periodo da peleja terminou sem que nenhum dos contendores abrisse a contagem. No segundo tempo o jogo tomou caracteristicas sensacionaes. Nos tres primeiros minutos, Peracio marca o primeiro ponto para o Villa, tendo Homero augmentado a contagem aos 22 minutos. Dada a saida, os corinthianos marcam o seu primeiro ponto por intermedio de Teleco e Lopes encerra a contagem com o segundo ponto dos visitantes terminando assim a peleja com o empate de dois pontos. — (A. N.).

Outro jogador do Beccar Varela que ficará no Brasil

DEL GIUDICE EM NEGOCIAÇÕES COM O PALESTRA

S. PAULO, 5 — O meia-esquerda Del Giudice, do combinado "Beccar Varela" nas duas partidas foi o avante que melhor impressionou. E logo após o jogo de despedida, soubemos que o Palestra entrou officialmente em negociações com aquelle elemento, negociações que parecem corôar-se de exito. Del Giudice, ao que apuramos, receberia 12 contos de "luva". — (A. N.).

Preparam-se os Contendores da Grande Luta de Depois de Amanhã

Rubro Negros e Botafoguenses

Um Cotejo Esperado Com Ansiedade por Todos

A LUTA SERA' TRAVADA NO ESTADIO DAS LARANJEIRAS

Jarbas

Está despertando desusado interêsse nos meios sportivos da cidade, a terceira peleja que assignala a nova éra do "soccer" carioca: Botafogo x Flamengo.

Este choque que terá todas as caracteristicas de um grande "match", constitue a nota palpitante do momento sportivo.

Toda a cidade deseja rever os alvi-negros em cotejo com aquelles que foram os seus maiores rivaes em épocas passadas, quando o foot-ball ainda estava unificado.

Os gremios litigantes apresentam-se com boas credenciaes, notando-se os ultimos triumphos conquistados por rubro-negros e botafoguenses sobre o Bangu' e Corinthians.

Quer no sector flamengo, como no botafoguense, reina grande animação pela peleja que se approxima, o que bem attesta, os cuidadosos preparativos das duas equipes.

TREINAM OS BOTAFOGUENSES

Os alvi-negros vem realizando methodicamente, todas as manhãs treinos individuaes. Esses ensaios vêm decorrendo durante toda a semana.

Hontem, sob a direcção de Carlito Rocha, os botafoguenses realizaram a tarde no gramado do Fluminense, um rigoroso treino em conjunto.

O Flamengo por sua vez, vem preparando com afinco a sua turma, de profissionaes, que se acham promptos, optimamente treinados, para a peleja de depois de amanhã.

70 volantes em luta

BUENOS AIRES, 5 — Setenta volantes, entre os quaes figuram os mais populares da Argentina, iniciaram um minuto depois da meia noite a primeira etapa da corrida automobilistica "Gran Premio Argentino", num total de setenta mil kilometros através de todas as provincias do paiz e dos territorios do Chaco e La Pampa.

A primeira etapa será realizada num percurso de 1.071 kilometros e 900 metros numa rota triangular Buenos Aires-Cordoba-Santa Fé, esperando-se que seja mantida uma alta velocidade devido ás boas condições das estradas.

As outras etapas da grande corrida automobilistica serão mais diffic is, acreditando-se que poucos volantes chegarão ao fim da prova, a qual deverá ser realizada em dez dias.

O presidente Augustin Justo deu o signal de partida ao primeiro carro. — (U. P.)

Os Desportos Bandeirantes Encaminham-se para a Pacificação...

SENSACIONAL "MEETING" DE PAREDROS BANDEIRANTES

S. PAULO, 5 — Realizou-se, hontem, tendo terminado aos primeiros minutos de hoje, a esperada reunião pró-pacificação do football paulista, na qual tomaram parte dirigentes dos clubs da Liga Paulista de Football e os da Associação Paulista de Sports Athleticos. A' séde do Palestra, local da reunião compareceram os presidentes de todos os clubs da Apea e L. P. F. tendo a mesma se findado em pouco tempo, ao contrario do esperado.

Foi o sr. Antonio Arthur Tarantino, presidente da Liga Paulista de Football, quem abriu a sessão, passando a palavra ao sr. Ennio Juvenal Alves, presidente da Associação Paulista de Sports Athleticos. O conhecido parédro explicou que a entidade da qual é presidente estava disposta, como todos os sportistas de S. Paulo, a terminar com o dissidio que ora se verifica no football paulista, motivo porque estavam reunidos, com um mesmo idéal, que era o de apaziguar o nosso "association". A seguir, o sr. Ennio Juvenal Alves apresentou a seguinte proposta dos clubs da Apea: "A Associação Paulista de Sports Athleticos, representada pelos clubs que esta subscrevem e no interesse maximo de contribuir para a pacificação do football em S. Paulo, após ter estudado com a maior elevação a situação sportiva de S. Paulo, apresenta ao estudo dos demais sportistas a seguinte proposta: 1º) Fundação de uma nova entidade, da qual façam parte todos os clubs que actualmente pertencem ás divisões principaes da Apea e da Lpf entidade esta, á qual a Apea cederá immediatamente a filiação que tem na Federação Brasileira de Football; 2º) Serão considerados fundadores da nova entidade os clubs que actualmente têm uma prerogativa nas entidades a que pertencem; 3º) Manter as actividades das duas entidades até 31/12/1937 para regularidade de seus compromissos; 4º) Estabelecer, desde já, que ficaria a cargo dos clubs fundadores da nova entidade, a organização official dos campeonatos de 1938, do qual terão de ser participantes privilegiados os fundadores". (Assignada pelos presidentes dos clubs da Apea).

Pouco depois de ser apresentada a proposta dos apeanos, a sessão foi suspensa, porquanto ficará a cargo da Lpf dar o seu parecer, na proxima reunião em pról da pacificação do football paulista, reunião esta que segundo ficou assentada, será effectuada quarta-feira proxima. — (A. N.)

POR VISAR MANOBRAS PERIGOSAS PARA O FUTURO

S. PAULO, 5 — Amanhã na sede da Liga Paulista de Football, será effectuada uma importante reunião dos presidentes dos gremios da entidade da rua Xavier de Toledo, na qual, os clubs liguistas estudarão, detidamente, a proposta apresentada pela Apea, proposta essa que será rejeitada provavelmente por unanimidade.

A Liga Paulista de Football está inferiorizada deante da entidade que combate, para se submetter a imposições absurdas. Ao contrario succede com a Apea, que, estando em situação, sem duvida precaria, quer, por intermedio do seu presidente, propôr uma solução que, nunca poderia ser aceita por visar manobras perigosas para o futuro. — (A. N.)

Vera-Cruz, Botafogo e Tijuca Em Sensacional Confronto

Serão realizadas hoje as provas eliminatorias do 2.º Concurso de Inverno

Com grande enthusiasmo proseguem os preparativos para o 2º Concurso de Inverno que a Liga Carioca de Natação fará realizar no proximo domingo, ás 3 horas, na piscina do Club de Regatas Botafogo.

O promissor certame de natação será destinado exclusivamente aos nadadores infantis, juvenis e aspirantes seleccionados pelo Departamento Medico da victoriosa entidade especializada.

Para o primeiro logar estão cotadas as homogeneas equipes do Botafogo, do Vera-Cruz e do Tijuca, indiscutivelmente as que reunem maiores possibilidades.

MEDALHAS OFFERECIDAS PELO "RECRUTAMENTO TIJUCANO"

A Commissão Executiva do "Recrutamento Tijucano" — medita campanha social idealizada pelo Tijuca Tennis Club — offerecerá duas artisticas medalhas de prata ao menino e a menina que conseguirem as melhores "performances".

AS ELIMINATORIAS DE HOJE

Hoje, ás 17,30 horas, na piscina do club da estrella solitaria, serão realizadas as seguintes eliminatorias:

100 metros — juvenis-juniors — nado crawl.

100 metros — juvenis-seniors — nado de costas.

100 metros — aspirantes — nado de peito.

100 metros — juvenis-juniors — nado de peito.

100 metros — juvenis-seniors — nado crawl.

50 metros — infantis — nado crawl.

[illegible] metros — juvenis-seniors — nado de peito.

AS AUTORIDADES ESCALADAS PARA O CONTROLE TECHNICO

O Conselho Technico de Natação da L. C. N. escalou as seguintes autoridades:

Arbitro — Abilio Minucci Teixeira; juiz de saida — Carlos Reis Junior; juizes de raia — Eduardo Beça Barbosa, João Amendola e Carlos Witte; juizes de chegada — Carlos Beill, José R. Negrão e Theotonio Vaz; chronometristas — Anchyses Carneiro Lopes, Luiz Alves de Lima, José Maria Lamego, Max Bepsold, Darcy Simas de Mendonça, Carlos Hollanda Moreira, Flavio P. de Figueiredo; medico — Waldemar Areno; annotador — Luiz de Magalhães Castro e speaker — Sebastião de Almeida.

Os irmãos Franca dos Anjos que participarão do proximo certame da L. C. N. — Ao centro vê-se Soninha, gentil defensora do gremio da estrella solitaria

O Primeiro Treino dos Tricolores em Terras Gauchas

Nascimento

PORTO ALEGRE, 5 — Os rapazes do Fluminense F. C. fizeram, hontem o seu primeiro ensaio em terras portoalegrenses. O treino que foi individual realizou-se no gramado do E. C. Internacional, onde será disputada a primeira partida da temporada inter-estadual a ser iniciada domingo proximo. O ensaio foi realizado sob a orientação do desportista Carlomagno, technico da delegação do club visitante. — (A. N.)

O Corinthians lutará em Bello Horizonte contra o America Mineiro

BELLO HORIZONTE, 5 — O Corinthians Paulista enfrentará no proximo domingo, nesta capital, o America, desta cidade. — (A. N.)

PHOTOGRAPHOS - AMADORES
Casa Bertéa
(A MAIS ANTIGA NO GENERO)
Representante das fabricas italianas
Cappelli e Ferrania
Artigos photographicos, cinematographicos e radiographicos
Revelações GRATIS dos films comprados na casa
126 — Rua 7 de Setembro — 126
PHONE 22-5385

A Alfa Romeo aperfeiçoando dois possantes bolidos

AS MACHINAS SERAO ENTREGUES A NUVOLARI E FARINA

ROMA, 4 — Esforçando-se por fazer cessar o dominio que ha 3 annos os carros allemães Mercedes e Auto-Union vêm exercendo nas pistas européas e americanas, a fabrica Alfa Romeo está trabalhando com o maximo interesse no aperfeiçoamento de dois Bolidos de 12 cylindros e 4.600 cm3 de capacidade.

As novas machinas que serão entregues aos famosos corredores Tazio Nuvolari e Giuseppe Farina, correrão pela primeira vez na prova em disputa da Taça Acerbo, na pista de Pescara.

Por 1 x 0 caiu o Santos frente ao Estudante

SANTOS, 5 — No jogo nocturno de hontem, nesta cidade, o Estudante venceu o Santos por 1 x 0.

O primeiro tempo foi arbitrado pelo sr. Homero Nicolini, que annullou dois tentos legitimos do Santos, sendo por isso insistentemente vaiado pelo publico local, que o ameaçou de aggressão.

O ambiente tornou-se carregadissimo e a autoridade policial convenceu o sr. Nicolini a desistir da arbitragem, com o que concordaram os representantes da Liga Paulista de Football e dos clubs em luta.

Após relutar bastante o sr. Nicolini resolveu deixar a arbitragem sendo substituido pelo sr. Ascanio Bueno, que se conduziu com imparcialidade, embora tivesse alguns erros de visão e de interpretação. — (A. N.).

CLINICA DE VIAS URINARIAS
Dr. Samuel Kanitz
Membro da Sociedade de Urologia da Allemanha, ex-assistente dos professores Lichtemberg, Lewin, Joseph de Berlim e Haslinger, de Vienna. Especialista em doenças dos Rins, Bexiga, Prostata, Urethra. Doenças de Senhoras. Diathermia. Ultra violetas. Consultorio: Rua Republica do Peru' 15 A, 2º andar. Telephone 42-3531.

TURF

VARIAS

Era natural nesta phase em que o turf carioca atravessou momentos de excepcional vibração, que distraissemos um pouco os nossos cuidados dos acontecimentos hippicos, no exterior, alguns, sem embargo, bastante dignos de attenção. Ignoram, por exemplo, os nossos leitores, tudo o que se relaciona á actuação dos productos de dois annos na Inglaterra, e no emtanto, em tal intervallo de tempo, já se formou e se desfez muita hegemonia, merecedora de estudo neste sector.

No meeting de Ascot, foram disputadas, como sempre acontece, importantes carreiras no genero, e o que houve de extraordinariamente curioso foi o exito repetido da potrilhada do Aga Khan, acontecimento que no dizer dos periodicos inglezes não encontra precedentes na historia de Ascot e possivelmente não voltará a reproduzir-se. Cinco pareos para os "two-years" são disputados durante a semana de Ascot: o "Coventry Stakes", o "New Stakes", o "Chesham Stakes", o "Queen Mary Stakes" e o "Windsor Castle Stakes". Pois bem, todas ellas, com excepção da ultima, foram conquistadas por "creoulos" do potentado hindu. No "Windsor Castle Stakes" a unica que escapou a tamanha avidez, o representante do Aga Khan, Far-West, por Fairway, ainda assim collocou-se em segundo, á meia cabeça da ganhadora, Scotia's Glen, uma potranca filha de Beresford.

E' no meeting do Ascot quasi sempre que se define a situação dos "dois annos", e que o "free handicap", ao extinguir-se a temporada, toma muito em consideração seus resultados, provaram-no, ha um anno, Foray, Early School, Fair Copy, Le Grand Duc e The Hour, que foram os campeões de Ascot e, ao mesmo tempo, os leaderes do handicap livre. De todos os potros do Aga Khan que brilharam este anno, no meeting do mais aristocratico dos hippodromos inglezes, nenhum impressionou tanto quanto Myrza II, o herot do "Coventry Stakes", que se inclue entre as provas do primeiro dia e que foi ganho ha um anno pelo invicto Early School sobre Solfo, Goya II, Full Sail e outros excellentes contemporaneos. Myrza II tambem é invicto, pois anteriormente havia disputado apenas uma carreira com notavel resultado. De facto, iniciando-se em Newmarket, o potrinho do Aga Khan levantára por seis corpos o "Bedford Stakes" de maneira mesmo a ficar apontado como o melhor exemplar da nova geração. O "pedigree" de Myrza II é, de resto notavel. Filho de Blenheim (Mahmoud, Donatello) e de Mumtaz Mahal a egua mais ligeira até hoje apresentada nos hippodromos inglezes, o heroe do Bedford Stakes pode ser bom sprinter e melhor stayer, qualidade esta ultima que não falta na descendencia de Blenheim.

Ha a convicção de que Mumtaz Mahal foi tão veloz como seu extraordinario pae, o invicto The Tetrarch. Não é a primeira vez que o Aga Khan experimenta o cruzamento dos dois sangues. Em 1933 apresentou uma filha de Mumtaz Mahal, Mah Mahal, a Blenheim, e saiu Mahmoud ganhador do Derby. Com a propria Mumtaz em carne e osso, obteve, por intermedio de Blenheim, este phenomeno que parece ser Myrza II. Deante de tão excellentes resultados, acaba de cruzar Mumtaz Mahal com o invicto Bahram, da mesma familia de Blenheim, de quem é irmão, com a differença, entretanto, que o superou muito nas pistas. O filho de Bahram e Mumtaz Mahal já nascido actuará na temporada de 1939.

Voltando á actuação de Myrza II, ajuntemos que o filho de Blenheim, deante da demonstração inicial, foi eleito favorito do "Coventry Stakes", e como o havia feito anteriormente, tomou a ponta, logo após a saida, e não foi mais alcançado, deixando a tres corpos o segundo collocado, Onslaught, um filho de Felstead de Lord Derby. No "Queen Mary Stakes" para potrancas de dois annos, as côres pistache-chocolate brilharam tambem com uma filha de Blenheim, Queen of Simla. A victoria da potranca, obtida sobre um lote de 30 adversarias não se revistiu entretanto da facilidade que caracterizou a de Myrza II. Apenas por pescoço, a filha de Queen of Scots avantajou-se á Kelpie de Lord Ellesmere.

No "Chesham Stakes", o Aga Khan tirou da balança um tordilho filho do sprinter Tetratema, Tahir, cuja progenitora é a famosa Qurrat-al-Ain, ganhadora de 11.000 libras na Inglaterra e irmã do não menos celebre Royal Minstrel. Tahir ganhou com a mesma facilidade de Myrza II, mas por descender de Tetratema que difficilmente dá ganhadores acima da milha, não offerece as garantias de exito futuro do filho de Blenheim.

O ganhador do "New Stakes", foi criado pelo Aga Khan, mas pertence actualmente a Sir Abe Baley. Ramtapa, como se chama, teve de ser exigido a fundo para livrar cabeça sobre Caerloptic (Caerleon), seu companheiro de coudelaria.

O pae de Ramtapa, Ru...gh

Pacha adquirido recentemente para a Argentina, correu em parelha com Blenheim o Derby de 1930, e aliás era o depositario de todas as esperanças do "turfman" oriental Michaell Beary, o jockey official da coudelaria, o mesmo que este anno levou Mid day Sun ao triumpho, chamado a escolher entre Rustom Pachá e Blenheim, não hesitou, como aliás qualquer entendido da época, em inclinar-se pelo primeiro. Como sabemos, Blenheim foi um vencedor brilhante daquelle Derby e Rustom Pachá não se collocou, depois de correr a primeira milha na frente. Alguns mezes mais tarde, Rustom Pachá levantou o Eclipse Stakes sobre Lovelace, um cavallo francez filho de La Farina.

— A bordo do "Western Prince" seguiu hontem, para os Estados Unidos, o crack uruguayo Amor Brujo.

O filho de Safety First seguiu acompanhado de seu proprietario Horacio Luro.

A reunião de sabbado

PROGRAMMA E COTAÇÕES

1º — Premio "Queni" — 1.400 metros — 3:500$000.

		Ks.	Cts.
1—1	Arga	53	50
2—2	Clipper	55	35
3—3	Mussuá	56	40
4—4	Invejoso	53	40
(5	Oitava	g3	40
5 (6	Irapuasinho	49	40

2º — Premio "Cannes" — 1.400 metros — 4:000$000.

		Ks.	Cts.
(1	Commodoro	55	40
1 (2	Inhapa	55	50
(3	Papae Noel	56	40
(4	Uracó	52	35
2 (5	Lohengrin	48	50
(6	Reo	52	40
(7	Domitilla	55	40
3 (8	Euro	52	50
(9	Chicote	52	50
(10	Lucena	50	50
(11	Industrial	50	60
4 (12	Violet le Duc	52	40
("	Nautilus	56	40

3º — Premio "Capitão" — 1.500 metros — 3:500$000 — Betting.

		Ks.	Cts.
1 (1	Lavalleja	51	40
(2	Canto Real	56	50
(3	Bill	53	30
2 (4	Caracapú	49	40
(5	Cannes	51	50
3 (6	Oitibo	50	35
(7	Zarda	53	40
4 (8	Nanete	48	40

4º — Premio "Lavalleja" — 1.500 metros — 3:500$000 — Betting.

		Ks.	Cts.
1 (1	Niobe	48	35
(2	Muyverdugo	48	60
(3	Silhueta	58	40
2 (4	Ponta Negra	56	40
(5	Garla	57	40
3 (6	Fogueada	51	50
(7	Clo	48	40
4 (8	Baleada	53	35
("	Tucana	52	35

5º — Premio "Casanova" — 1.800 metros — 4:000$000 — Betting.

		Ks.	Cts.
1—1	Ordenança	53	30
(2	Taladro	50	50
2 (3	Pimpona	56	40
(4	Pendenciero	56	50
3 (5	Joker	52	35
(6	Zug	52	40
4 (7	Caricature	52	40

(4	Coringa	53	35
3- (5	Uyrapara	52	35
(6	Micuim	52	40
4- (7	Arlette	50	50
(8	Miss Praia	53	40

7º — Premio "Tanguary" — 1.600 metros — 4:000$000 — Betting.

		Ks.	Cots.
1- (1	Iapo	52	40
("	May-be	53	40
2- (2	Raio do Luar	55	50
(3	Ijuhy	58	50
3- (4	Sylpho	56	40
(5	Dolerita	58	50
4- (6	Urussanga	51	30
("	Esplin	50	30

8º — Premio "Sargento" — 1.200 metros — 5:000$000 — Betting.

		Ks.	Cots.
1- (1	Chief Guide	57	30
(2	Lumine	54	40
2- (3	Coeur d'Or	52	35
(4	Mi Flete	55	50
3- (5	Stefan	55	40
(6	Xodosinho	53	35
(7	Oswaldo Aranha	55	50
4- 8	Tarjador	49	60
(9	Louvain	58	50

Moscoso Castro & Comp. Ltda.
CASA BANCARIA
DEPOSITOS, EMPRESTIMOS E DESCONTOS, ÁS MELHORES TAXAS
R. da Alfandega, 51
TELEPHONES 25-3937 — RIO DE JANEIRO

NAZARETH - Ouvidor, 96
VENDE sortes grandes e DA' geladeiras de graça!...
AMANHÃ
1.000 CONTOS
e SORTEIO MENSAL GRATUITO DA
GELADEIRA WESTINGHOUSE

As Grandes Provas Hippicas do Dia 12

Será disputada a prova classica "Presidente da Republica dos Estados Unidos do Brasil" — A regulamentação do trophea "Principe de Galles"

A abertura do programma de festas commemorativas do 39º anniversario do C. R. Vasco da Gama, será com a disputa da Prova Classica Presidente da Republica dos E. U. do Brasil, que terá como premio o "Trophéo Principe de Galles".

Essa grande prova de hippismo terá logar no dia 12 de Agosto, no estadio de São Januario.

O "Tropheo Principe de Galles" já está devidamente regulamentado conforme officio enviado á Directoria do C. R. Vasco da Gama.

A regulamentação apresentada á direcção vascaina é a seguinte:

"Rio de Janeiro, 28 de julho de 1937 — Exmo. sr. presidente do C. R. Vasco da Gama, Nesta Capital — Costa Penna & Cia., da Bahia, rejubilando-se com a pacificação dos sports brasileiros em que v. s. teve parte saliente, tem o prazer de communicar-lhe que acaba de adquirir um custoso bronze, cuja regulamentação tem a honra de apresentar:

a) — O bronze terá a denominação de "Tropheo Principe de Galles" e destina-se a competição hippica que será realizada annualmente por esse club, fazendo parte dos festejos, de anniversario.

b) — O "Trophéo Principe de Galles" servirá para premiar os vencedores da equipe de quatro cavalleiros, cuja prova terá a denominação de "Presidente da Republica dos E. U. do Brasil."

c) — O "Trophéo Principe de Galles" será entregue ao C. ou corporação que o vencer duas vezes seguidas ou alternadas.

d) — O "Trophéo Principe de Galles" ficará sob a guarda do C. R. Vasco da Gama, sendo a entrega symbolica aos vencedores logo após o termino das competições.

e) — As equipes vencedoras terão os seus nomes inscriptos no Trophéo Principe de Galles", em chapas de prata.

f) — A primeira disputa do "Tropheo Principe de Galles" terá logar no dia 12 de agosto, como abertura dos festejos commemorativos do anniversario de fundação do C. R. Vasco da Gama.

Certos de que esta regulamentação servirá aos interesses do sport e a doação do "Trophéo Principe de Galles" virá contribuir para o desenvolvimento do hippismo brasileiro, aguardamos a palavra de v. s. afim de fazermos a entrega do referido trophéo que já foi adquirido por esta firma.

Com os protestos de nossa elevada consideração, nos subscremos de v. s. amos. attos. — P. P. de Costa Penna & Cia."

O meeting de domingo

PROGRAMMA E COTAÇÕES

1º — Premio "Midi" — 1.500 metros — 10:000$000.

		K.	Cots.
1—1	Doyatanga	53	35
(2	Colorado	53	40
(3	Tanguá	55	40
(4	Pinhal	55	50
3- (5	Ih! Ta! Tan!	55	50
(6	Ousado	55	30
4- ("	Dollfuss	35	50

2º — Premio Classico "Coração Nacional" — 1.600 metros — 20:000$000.

		Ks.	Cots.
1	Divertido	53	30
2	Relinga	53	40
3	Gandaia	53	80
4	Saphinha	53	18
"	Kadjar	55	18

3º — Premio "Ousada" — 1.600 metros — 4:000$000.

		Ks.	Cots.
1	Resoluto	52	35
1- 2	Pourquoi?	56	40
(3	Aedo	52	70
(4	Barnabe	56	40
2- 5	Muxaxa	54	50
(6	Casanova	52	50
(7	Quarahim	54	35
3- 8	Tenoy	50	60
(9	Raymunda	50	50
(10	Veronica	54	20
4- 11	Jardineira	50	40
(12	Cobre	52	40

4º — Premio "Mossoró" — 1.500 metros — 4:000$000.

		Ks.	
1- (1	Lord Breck	56	40
(2	Estrategia	52	35
2- (3	Arquero	54	30
(4	Fingidor	55	40
3- (5	Sommeli	53	40
(6	Volcanica	55	50
(7	Dama Duende	54	40
4- (8	Yorena	55	50
(9	Yora	58	50

5º — Premio "Tacy" — 1.500 metros — 4:000$000.

		Ks.	Cots.
1- (1	Ouro Velho	55	35
(2	Miss Bá	48	40
2 (3	Scissons	55	50
(4	Bripohl	50	40
3- (5	Miroro	55	30
(6	Sabre	53	40
(7	Triste Vida	58	40
4- 8	Murmurio	58	50
(9	Favorito	54	60

6º — Premio "Aprompto" — 1.600 metros — 4:000$ — Betting.

		Ks.	Cts.
1 (1	La Sarre	50	30
(2	Rush	58	60
(3	Queni	54	40

DOENÇAS DO ESTOMAGO INTESTINOS, FIGADO E NERVOSAS — RAIOS X — PROF. RENATO SOUZA LOPES — Regimes dieteticos. Obesidade. Dinbetes. S. José, 83-6.º. Tel. 22-7227.

Um record da aviação commercial brasileira

UM AVIÃO DA PANAIR FOI HONTEM TRES VEZES A BELLO HORIZONTE

O avião "Electra", da linha mineira da Panair, que faz normalmente duas viagens de ida e volta entre o Rio de Janeiro e Bello Horizonte, tres vezes por semana, bateu hontem um "record", viajando tres vezes no mesmo dia desta capital para a capital mineira.

Pilotado pelo commandante Coriolano Luiz Tenan e radiotelegraphista Antonio Rovigatti, o "Electra" partiu ás 8 horas da manhã do Rio de Janeiro, regressando ás 11.15 e, partindo novamente ás 12 horas do Aeroporto Santos Dumont, aterrou no mesmo aeroporto, pela segunda vez, ás 15.15 horas. Pela terceira vez, então, deixou esta capital ás 16 horas, aterrando 75 minutos mais tarde no Campo da Pampulha, em Bello Horizonte.

Ao todo, essa unidade da Panair do Brasil transportou hontem 50 passageiros.

Dr. Newton Motta
(Cirurgião do Hospital São Francisco e da Caixa da City, Ex-Chefe dos Serviços de Gynecologia e Obstetricia da Benefic. Hespanhola).
OPERAÇÕES - DOENÇAS DE SENHORAS
— PARTOS —
Consultorio:
Rua Ouvidor, 164-1.º, sala 4
Terças, quintas e sabbados
—2 1/2 ás 4—
Attende chamados: Tel. 28-6282

Periga o Sceptro de Joe Louis

Tommy Farr serio adversario para o negro

LONG BEACH, New Jersey, 4 — O ex-campeão mundial de peso pesado, James Braddock, foi um dos espectadores interessados que se achavam em volta do ring assistindo os treinos do pugilista inglez Tommy Farr, o qual jogou hontem quatro rounds com tres treinadores differentes, dos quaes dois eram negros.

Falando ao "Daily Herald", Braddock declarou: "Farr é um bom esmurrador e tambem duro. Elle poderá dar que fazer á Joe Louis se o esmurrar bem com ambas as mãos, o que é uma tactica que muito incommoda Joe. Eu o achei um tanto moroso hoje, mas de qualquer forma ainda lhe restam tres semanas para se aperfeiçoar.

Minha opinião sincera é que o inglez tem probabilidades de vencer Louis. Farr esmurra com bastante efficiencia e é capaz de bater qualquer campeão mundial, embora o seu socco não seja tão forte como o de Louis. Alem disso, o seu physico é maravilhoso pois tem um corpo robusto e pernas longas. Naturalmente, eu só observo os movimentos das mãos e dos pés quando vejo alguem treinando, e creio que Farr possue os predicados necessarios. Quando um pugilista está treinando para a mais importante luta de sua carreira, nunca desenvolve o seu melhor jogo contra os seus treinadores, por receio de se exceder. Não estou affirmando que Farr vae vencer Louis, e não creio que nenhum outro pugilista o possa affirmar tampouco."

Braddock declarou tambem que deseja lutar com Farr e que gostaria que algum empresario inglez promovesse uma luta entre elle e Farr na Inglaterra, nas mesmas condições em que vae ser realizada a peleja Louis-Farr.

O famoso empresario americano Jimmy Johnston que tambem assistiu os treinos, declarou: "Se Farr boxear desta fórma frente a Joe Louis, será posto knockout no primeiro round. Penso que Louis poderá vencer Farr em qualquer round de elle queira."

Soares Estreará Amanhã

Fassioli chegou hontem -- Nomes sensacionaes para as provas preliminares

A estréa de Antonio Soares, o impressionante profissional portuguez que detem o titulo de campeão do seu paiz de origem, constitue o acontecimento marcado para a noite de amanhã.

Para pôr a prova o seu valor, apurado em cuidadosos exercicios que Erwin Klausner vem orientando, foi escolhido outro peso pesado joven, tambem apenas no inicio de sua carreira: José Fassioli, um argentino que venceu por knock out 8 dos 15 combates em que tomou parte, marcando 3 victorias por pontos e 4 empates.

Um choque promissor, entre dois homens moços e ambiciosos, marcará o inicio das actividades da novel Pugilistica Limitada, no Pavilhão Floriano, que se ergue na Esplanada do Castello.

O cartel impressionante do argentino e o aspecto magnifico do portuguez, bem como a exhibição que este realizou ha pouco, para os chronistas do box, permittem esperar um choque magnifico de enthusiasmo e vibração, cheio de movimento e de energia.

Para encher a série de provas preliminares a esse combate, a novel empresa reuniu um nucleo consideravel de excellentes pugilistas, entre os quaes figuram authenticos astros, em sua maioria já bastante conhecidos e apreciados pelo publico amante dos espectaculos violentos.

Attilio Loffredo, o sensacional profissional patricio; Norbert, o austriaco de golpes fulminantes que já se exhibiu para os cariocas; Antolin Rodrigo, o "Cyclone Hespanhol" que já brilhou varias vezes em nossos rings e Joe Passaro, um médio de grande classe que vem de São Paulo, são os nomes indicados para as provas que precederão o choque sensacional da noite de amanhã, formando o programma de estréa da nova empresa, no local que está sendo cuidadosamente preparado em pleno coração da cidade.

Derrotarei Brasilino

C. Gomez espera uma victoria decisiva, amanhã

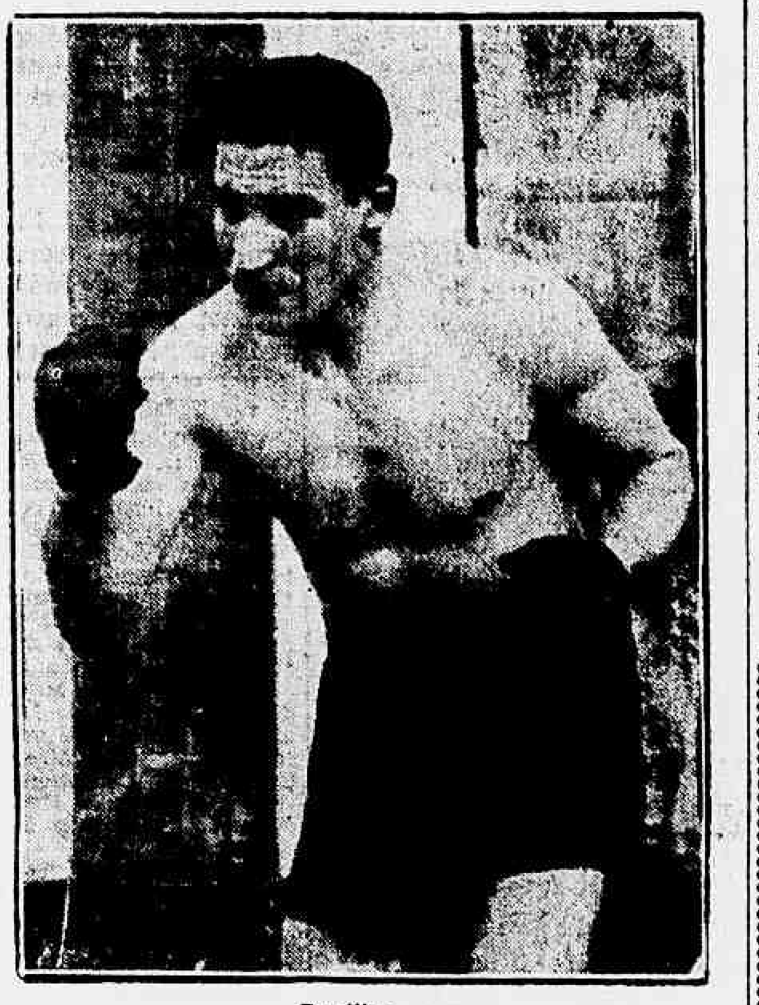

Brasilino

O argentino Carlos Gomez estreará amanhã em nossos rings, enfrentando o nosso patricio Brasilino Fino, indiscutivelmente o mais popular boxeador ora em nosso paiz.

Carlos Gomez é um veterano do ring, com longa experiencia, adquirida através de varios annos de combate. Elle apresenta um extenso record em que figuram victorias sobre homens de valor, que representam magnifica credencial. Carlos Gomez tem um estilo especial de combater, conservando-se sempre sereno a espera de um momento opportuno, para castigar com efficiencia o adversario. E' um pugilista sempre calmo e pouco fala, entretanto, sempre se refere com enthusiasmo ao combate que amanhã travará com Brasilino no Estadio Brasil. Desde que aqui chegou o boxeador platino insiste em dizer que estreará vencendo, isto é, que derrotará Brasilino, falando até por vezes em obter uma victoria decisiva. Ainda hontem, depois do seu ultimo treino, Carlos Gomez, ao descer do ring, exclamou:

— Estou em optimas condições.

Interrogado por um assistente se esperava vencer, o argentino respondeu com um sorriso:

— Não tenho a menor duvida. Derrotarei Brasilino. Espero mesmo conquistar uma victoria decisiva sobre o meu adversario, e elle sempre se lembrará com magua desta derrota. Espero estrear em rings brasileiros vencendo. Tenho longa experiencia de ring, adquirida com varios annos de actividade pugilistica. Vi Brasilino lutar em Buenos Aires e sei como fazer para derrotal-o. Creio mesmo que não é difficil conseguir o que desejo, baseando-me na longa experiencia que tenho. Reconheço que Brasilino é de facto um optimo pugilista, um dos melhores homens da America do Sul na sua categoria; entretanto, falta a elle o que me sobra — experiencia. Será esse o factor principal da minha victoria sabbado. O argentino deixa que se perceba claramente o seu optimismo. Vê-se nelle a confiança na victoria. Entretanto, Brasilino, por sua vez affirma que não o deixará vencer e sim que o triumpho lhe caberá. Qual dos dois boxeadores conseguirá confirmar suas declarações? E' o que veremos no espectaculo de sabbado, no Estadio Brasil.

O 33.º anniversario da fundação do Botafogo

Em continuação ao programma das festas commemorativas do 39º anniversario de sua fundação, o Botafogo F. C. fará realizar no proximo domingo, dia 8, uma attraente matinée dansante infantil, na qual tomará parte, em um acto variado, conhecido professor de magia e prestidigitação.

Essa festa que é dedicada exclusivamente aos filhos dos srs. associados e quadro de aspirantes alvi-negros, terá inicio ás 16 horas, e as dansas serão animadas por excellente "jazz".

Brum voltará a actuar

SANTOS, 5 — Deve retornar ao quadro da Portugueza, no proximo domingo, o zagueiro Brum, que se encontrava machucado. Brum tem experimentado melhoras no seu joelho contundido. — (A. N.).

DR. BRANDINO CORRÊA
Molestias do apparelho Genital — Urinario no homem ou na mulher — OPERAÇÕES — Utero, ovarios, prostata, rins, bexiga, etc. Cura rapida por processo moderno sem dôr da
GONORRHÉA
e suas complicações — Prostatites, orchites, cystites, estreitamentos, etc. Diathermia, Darsonvalização — Rua Republica do Perú' numero 23 - sob. das 7 ás 8 e das 14 ás 18 hs. Domingos e feriados das 7 ás 9 horas

Doenças ano-rectaes
Dr. Lauro Borges
Tratamento das hemorrhoidas sem operações e sem dôr
RODRIGO SILVA, 14 - 3.
22-1250

Um Desmentido Categorico do Sr. Te xeira de Lemos

NADA DECLAROU SOBRE A SITUAÇÃO DO VASCO EM FACE DO CARIOCA

Causou sensação nos meios sportivos da cidade, logo após conhecidos os principios da Liga de Foot-Ball do Rio de Janeiro, o facto do Carioca ter sido collocado á margem.

Houve entrechoques de idéas e opiniões. De um lado, mostrava-se um esquecimento, de outro queria-se demonstrar uma injustiça.

Dentro da barmonia geral que se entrevia, uma pequena mancha parecia indicar qualquer coisa de aborrecido que se passaria. Houve até falatorios em juizo, aliás ainda se processam as accusações.

DESMENTIDO CATEGORICO

Estavamos hontem na F. M. D. quando vislumbramos dois dos proceres da entidade em palestra. Approximamo-nos dos srs. Teixeira de Lemos e Gaspar Roussouliére, pois eram elles.

Foi com surpreza que recebemos do sr. Teixeira de Lemos um desmentido categorico de uma sua pretensa entrevista publicada num dos jornaes da cidade. Disse-nos s. s. que nada declarára, á ninguem, sobre a situação do Vasco em face do Carioca, de quem é presidente o sr. Roussouliére; que seria incapaz de fazer áquellas declarações, mesmo porque não daria satisfações de seus actos, e principalmente daquella fórma.

CINEMA

MARIA BONITA

(FILM NACIONAL) (PALACIO THEATRO)

O publico carioca tem recebido os films nacionaes com a maior boa vontade, e os productores apoiados nessa boa vontade, apresentam films nos nossos principaes cinemas que, não merecem a sua exhibição nem em cinemas de segunda linha. Haja visto que acontece com muitos films americanos, que passam bem longe da Cinelandia, muitas vezes o espectador nem percebe que acabou de assistir um film inedito. "Maria Bonita" é um desses films que não merecia a exhibição na Cinelandia, e muito menos no Palacio Theatro, que é uma casa que tem exhibido os melhores programmas cinematographicos.

Se o argumento de "Maria Bonita" não se adaptava ao cinema, devia ser visto antes de ser filmado, porque agora é tarde para apresentar desculpas. E apezar disso, o film não é fraco só no argumento. Falhou em tudo: Technica, direcção, som, interpretação, photographia, continuidade do argumento, emfim, foi um fracasso em materia de cinema. E creiam os nossos leitores que é com bastante pezar que registamos isso, mas tambem porque, tratando-se de um film brasileiro não podemos ser indulgentes demais como foi o nosso collega Raymundo Magalhães Jr., chronista de "A Noite", mesmo porque dá ensejo para que se reproduzam fracassos como este. O nosso collega de "A Noite" classifica os films por letras, mas não encontrou no alphabeto uma letra para classificar "Maria Bonita", e teceu um commentario relativamente longo, mas não disse nada.

"E' bom, mas não é bom". "E' fraco, mas não é fraco". Além disso, achamos tambem o sr. Raymundo Magalhães, pouco cavalheiro com referencia ao film de Roulien, "O Grito da Mocidade", fazendo comparações que nos parecem absurdas, porque "Maria Bonita" está muito longe de ser comparado com o "Grito da Mocidade", sob qualquer ponto de vista.

Sobre os principaes interpretes de "Maria Bonita" podemos dizer o seguinte: Eliane Angel, é um typo de belleza, mas não revelou qualidades cinematicas que fizessem jus ao seu papel de estrella. Podemos tambem dizer que faltou quem a conduzisse no film. E' possivel que com outro director ella possa desempenhar melhor outro papel.

Victor Macedo não é dos peores, mas falta-lhe expressão nas scenas de emoção.

Todas as nossas esperanças estão voltadas para o proximo film de Oduvaldo Vianna.

M. F.

"Que faço com meu bigode?" — pergunta Errol Flynn, o aventureiro e espadachim de "O Principe e o Mendigo" — que o Cine Plaza apresentará segunda-feira

"Caro sr. Flynn. Estou positivamente louca! Se não me enviar um retrato, autographado tenho a certeza de que vou ficar doente. Mas, note bem: quero um retrato "sem bigode"! Acho que é o homem mais seductor deste mundo, porém não gosto do seu bigode!"

"Querido Flynn! Você é uma "gostosura"! Quando o vejo, no écran ou em photographia fico mesmo daquelle geito... Sempre o namorei, mas nunca pude obter uma photographia sua. Quer mandar uma, para mim? Mas quero que esteja sorrindo e de bigode, pois sem elle você perde bastante...".

Errol Flynn em "O Principe e o Mendigo

"Adorado Flynn. Você é muito máu, sabe? Desde que o vi, no cinema, que emmagreci dezoito kilos (quantos não teria essa apaixonada fan?) Eu, assim, "fracativa" e você nem "me ligando", máusinho! Você me pagará, um dia... Se te apanho ao meu alcance, nem Lily Damita poderá evitar a tragedia, a grande "melódia"!... Mas, emquanto não chega esse instante em que farei coisas incriveis, quero uma photographia sua. Mas como você está sempre mudando e eu ainda não sei como prefiro, quero que mande mesmo duas photographias: com e sem bigode...".

Estas são phrases soltas, tomadas de tres cartas entre as dezenas de milhares que tem recebido, nestas ultimas semanas, o "romantico-impetuoso".

Quero que respondam: Como poderá, o infeliz, satisfazer a todas as pedintes?

O publico, com milhões de fanaticos de cada lado, está dividido sobre essa questão: Flynn deverá usar bigode? Deverá raspal-o?

O galá da Warner deseja satisfazer a todos ou, de preferencia, satisfazer a maioria. Porém, esse é um assumpto em que não é possivel tirar uma "media"! Errol Flynn não poderá usar um lado do rosto com bigode e o outro raspado! Logo terá que proceder de um modo radical.

Como resolver o grave problema?

Actualmente Flynn, que já appareceu em "Capitão Blood" sem bigode, em "Carga da Brigada Ligeira" e "Luz de Esperança", com esse ornamento, já tem mais dois films terminados: "Another Dawn, com Kay Francis, onde apparece com bigode e "O Principe e o Mendigo" da novella de Mark Twain, apparecendo com os labios limpos de pellos!

Mas, já para outra producção, que se intitulará The Perfect Specimen, quando terá a companhia de Myriam Hopkins, Flynn deixou crescer, novamente, o bigode... Naturalmente, o actor espera receber protestos dos dois bandos que disputam o direito de mandar em sua apparencia.

A luta só terminará no dia em que todas as fans de Flynn mandarem o seu voto, declarando se deseja ver o seu idolo com ou sem bigode...

Façam isso. Escrevam com urgencia e podemos desde já assegurar que a maioria mesmo de um terço conseguirá a victoria. E, depois dessa especie de plebiscito internacional (outros paizes da America do Sul estão participando, desde dois mezes nesse inquerito) não poderá haver mais protestos ou, quando menos, os que assim fizerem não obterão resposta. Será coisa consumada.

Vamos esperar pelo resultado.

Para facilitar o trabalho das fans, diremos que os votos poderão ser enviados para Warner Studios, 321, West 44th. Street — Nova York City — N. Y. — U. S. A.

Do amor ninguem foge

O Pathé Palacio mudará de cartaz na proxima segunda-feira.

Apresentará Joan Crawford e Clark Gable, com Franchot Tone, jovialissimos num romance de aventuras gozadissimas.

"Do amôr ninguem foge" (Low on the Run), comedia trepidante dirigida por W. S. Van Dike — director que é hoje em dia, garantia de valôr para todos os films que assigna.

Em "Do amôr ninguem foge" temos Joan e Gable, bem á moderna, numa comédia nitidamente do seculo XX vivendo um romance jovial, trepidante, que conta 77 horas de aventuras em Londres e Paris.

"Do amôr ninguem foge" permanecerá em cartaz, até o proximo domingo, para ceder logar a William Powell e Luise Rainer, que interpretarão um romance finissimo que Robert Z. Leonard dirigiu com extraordinario bom gosto — Flirt.

No programma o Pathé Palacio, apresentará um interessante "short" Covardes do Volante".

Dr. José de Albuquerque
Affecções sexuaes masculinas venereas ou não. Tratamento da
IMPOTENCIA EM MOÇO
R. DO ROSARIO, 173. De 3 ás 6

UMA VISÃO MAGNIFICA DO ORIENTE

DE JULIUS HAGER, ESPECIAL PARA O "DIARIO CARIOCA"

Uma scena de "Oriente contra Occidente" que o Broadway nos dará 2ª feira

Para nós, habituados no Occidente, as coisas do Oriente têm sempre um sabor exotico. Imaginamos que tudo, por lá, deve ser visceralmente differente dos de cá. Povos e costumes, civilização e natureza, tudo tem que ser diverso, mais curioso, mais interessante. E esse nosso modo de ver é confirmado pelas narrações dos viajantes, pelas obras dos escriptores, pela fantasia dos romancistas.

Por isso, não erramos. O Oriente é mesmo aquillo que a nossa imaginação cria. Agora mesmo, já segunda-feira, vamos ter um exemplo visivel, magnifico, do Oriente, através do film que o cinema Broadway vae apresentar. Tomando por thema a eterna rivalidade entre os paizes da Asia e da Europa, a Gaumont British filmou "Oriente contra Occidente", producção a que deu a mais perfeita côr local, e na qual apresenta dentro de scenarios authenticos o antagonismo visceral entre a raça branca e a amarella.

Lá nos confins do extremo Oriente, um sultão governa um povo que, duas potencias — uma asiatica e outra européa — disputam a primazia sobre esse paiz.

O sultão é um homem culto e exclusivamente pratico. Conhecendo as manhas de cada um de seus adversarios, tira proveito delles e... engana a ambos.

O papel desse sultão sabido e astuto é feito magistralmente por George Arliss, que tem opportunidade de criar mais um typo admiravel, em nada inferior aos que elle já nos mostrou. O scenario é typicamente oriental. Vestuarios a caracter multidões de comparsas, animaes e plantas differentes e sobretudo, gente que pensa e age de modo diverso do nosso. Se o espectador esquecer, por um momento, a sala do cinema e as pessoas que o circundam, terá a impressão exacta de que está vivendo naquelle paiz longinquo, entre homens e mulheres de outras raças, assistindo factos e scenas que jamais veria entre nós. E' o poder formidavel que só a cinematographia possue, esse de conseguir transplantar para outros climas e outras regiões da terra paizes e povos que estão muito longe.

E isso "Oriente contra Occidente" consegue realizar. Mas não é só sobre esse aspecto que o film se recommenda. E' tambem pela interpretação admiravel de seus artistas, entre os quaes George Arliss tem um logar de marcado destaque.

Films em cartaz

PLAZA — "Mulher Marcada" (Warner) com Bette Davis — a partir de 1 hora.

—:—

METRO — "Primavera" (Metro Goldwyn) com Jeanette Mac Donal e Nelson Eddy. Horario: 12 dia — 2.25 — 4.55 — 7.25 e 10 horas.

—:—

PALACIO — "Maria Bonita" (D. F. B.) com Eliane Angel e Victor Macedo — Horario: 2 — 3.40 — 5.20 — 7.00 — 8.40 e 10.20.

—:—

ALHAMBRA — "Aldebaran" (Film italiano) com Evi Maltagliati e Nino Cervi. Horario: 2 — 4 — 6 — 8 e 10 horas.

—:—

ODEON — "Quando Mulher Persegue Homem" (United) com Miriam Hopkins e Joel Mc Crea — Horario: 2 — 3.40 — 5.20 — 7.00 — 8.40 e 10.20 horas.

—:—

IMPERIO — "O Bobo do Rei" (D. N.) com Mesquitinha e Den Selva — Horario: 2 — 4 — 6 — 8 e 10 horas.

—:—

GLORIA — "Alegres Bohemios" (Ufa) com Lilian Harvey e Willy Fritch — Horario: 2 — 3.40 — 5.20 — 7.00 — 8.40 e 10.20 horas.

—:—

PATHE' PALACIO — "Noites Sem Fim" (Metro Goldwyn) com Robert Young e Florence Rice — Horario: 2 — 3.40 — 5.20 — 7.00 — 8.40 e 10.20.

—:—

BROADWAY — "O Homem que não podia amar" (Broadway Programma) com Maurice Maillot, Jean Boitel e Jan Galland — Horario: 2 — 3.40 — 5.20 — 7.00 — 8.40 e 10.20 horas.

—:—

REX — "Vamos Dansar" (R. K. O.) com Fred Astaire e Ginger Rogers. Horario: 2 — 4 — 6 — 8 e 10 horas.

—:—

RIO — "E queriam se casar" (R. K. O.) — com Betty Furness — Horario: 2 — 3.40 — 5.20 — 7.00 — 8.40 e 10.20 horas.

A' PROCURA DA MORTE...

Gary Cooper em "Jornadas Heroicas"

Proximo de uma pequena aldeia, no Estado de Montana, estavam sendo filmadas algumas scenas exteriores de "Jornadas Heroicas", a vibrante super-producção dirigida por Cecil B. De Mille, com Gary Cooper e Jean Arthur nos principaes papeis. Os pelle-vermelhas que figuram nas scenas de combate, — aliás abundantes no film — procuravam por todos os meios encontrar a morte, segundo observaram os chronistas que acompanharam a filmagem. E o motivo unico dessa febre suicida era o intenso calor reinante...

Mais de mil indios da tribu de Cheyenne trabalharam como comparsas, e todos elles [illegible] apenas uma [illegible] zia soffrer bastante os raios solares durante a filmagem dos combates. Os que estavam destinados a "morrer" na luta consideravam-se felicissimos, pois só assim podiam ficar na sombra, descansando. O papel de "cadaver" deu logar a muitas disputas, até que um dos chefes resolveu o problema; os guerreiros iam revezando os papeis com os que já haviam sido "mortos"...

"Jornadas Heroicas", a espectacular super-producção da Paramount que tem como principaes interpretes Gary Cooper, Jean Arthur, James Ellison, Porter Hall, Charles Bickford e Helen Burgess, estará em exhibição na proxima semana, na tela do Odeon.

"Setimo Céo"

Simone Simon, a Diana de "Setimo Céo"

"Setimo Céo" — o famoso romance de amôr de Austin Strong, apresenta mais uma vez no cinema o sentimental par de namorados, Diana e Chico, os dois amantes que elevam os corações muito alto, quasi perto das estrellas...

Simone Simon, interpretando a figura da pequena Diana ultrapassou todas as espectativas dos productores da 20th Century-Fox, que animados com o seu esplendido desempenho em "Dormitorios de Moças" confiaram-lhe a sua maior opportunidade na tela. James Stewart como Chico, foi a mais feliz escolha, pois ninguem mais a não ser elle mesmo, poderia viver com tanta naturalidade e expressão, a figura do risonho e simples "rato de esgoto" que se tornou atheu, porque a Providencia não lhe enviou uma linda e intelligente esposa, e tambem não lhe concedeu o logar de "limpador de ruas"... Chico salva Diana, quando esta apanhava de sua propria irmã, proprietaria do mal frequentado café — Hole in the Stock — e leva-a para a sua humilde agua-furtada, no setimo andar de uma casa de commodos mas que para elle ficava perto do céo! E aquella pequena agua-furtada tornou-se um verdadeiro paraiso de ternura para os dois amantes! Era o Setimo Céo... E que scenas adoraveis são passadas entre os dois! Que maravilha de sentimento e belleza! E mais tarde quando Chico precisa partir para a guerra! A despedida entre Diana e Chico é enternecedora! Só mesmo um Henry King poderia ter dirigido estas sequencias tão humanas e arrebatadoras!

Não ha duvida alguma que Simone Simon tem em "Setimo Céo" a sua consagração definitiva como actriz dramatica e James Stewart o melhor trabalho.

Simone Simon e James Stewart, Diana e Chico, os dois namorados que tornaram-se namorados de todos nós!

A 20th Century Fox promette-nos a estréa da sua grandiosa producção para a segunda-feira vindoura, na tela do Palacio!

Observe, mormente sabbado e domingo, o horario de "Primavera" no Cine Metro, preferindo as primeiras sessões

De um modo geral, todos films devem ser vistos sempre rigorosamente ao seu desfecho. Entretanto, é sabido que muita gente negligencia esse detalhe. Em alguns casos, porém, representa garantia de conforto para o proprio publico representando mesmo a sua commodidade, observar perfeitamente o horario. "Primavera", o bellissimo romance musical de Jeanette MacDonald e Nelson Eddy que o Cine Metro está exhibindo com o mais rumoroso dos exitos agora, é um exemplo desse: só tem a lucrar o publico observando perfeitamente o horario desse film, e o que é mais, preferindo as suas primeiras sessões. Sabbado e domingo, principalmente, será de todo conveniente, para maior commodidade, para assegurar logares confortaveis, preferir as primeiras sessões, ou seja, na "matinée", as sessões do meio-dia ou das 14.25 — e na "soirée", a sessão das 19.25. Facil será evitar, assim, o congestionamento de publico, que dá motivo a tornar duplamente, difficil a conquista de bôas localidades, e além disso, a eventualidade de não conseguir comprar entrada.

"A Chave Nocturna", um film fóra do commum

Uma melodrama de emoções de merecidos méritos que estarrecerá os mais exigentes espectadores, é o film da Nova Universal, "A Chave Nocturna", que o Alhambra estréa 2ª feira. Boris Karloff tem admiravel e sympathico desempenho, coadjuvado com habilidosa compreensão dos seus papeis, por Jean Rogers e J. Warren Hult.

Hobart Cavanaugh tem um excellente desempenho de ladrão a quem Karloff dá liberdade e o qual soube ser grato. Alan Baxter e Ward Bond, tiram todo o partido possivel de seus papeis de gangster.

A direcção do Lloyd Corrigan é excellente!

Dr. Pêgo de Amorim
(Cirurgião do Hospital S. Francisco de Assis)
Cirurgia, Gynecologia e Vias Urinarias
AV. RIO BRANCO n.º 183-5.º andar. — Segundas, quartas, sextas, ás 16 1/2 horas

Carmen Daviot e o escandalo da sua "premiere" em Paris

Zarah Leander no papel de Carmen Daviot no film "Premiere" que o Palacio vae exhibir a partir de 16 do corrente

Estamos inclinados a acreditar que Carmen Daviot tenha sido victima de explorações malevolas de despeitados no rumoroso caso da sua "Premiére" em Paris. Sabe-se agora que a estrella sueca tinha sido contratada a peso de ouro por um empresario de vistas largas para actuar como "vedette" de um espectaculo de grandes proporções. Tal iniciativa foi recebida como um verdadeiro accesso de loucura nos meios theatraes. Duvidava-se do valor de Carmen Daviot. Era irrisorio inverter forte somma de dinheiro numa empreitada de resultados duvidosos, afirmavam os entendidos com malicia. E por tal forma fizeram o seu trabalho de sapa que o empresario teve serias difficuldades em encontrar quem financiasse a revista destinada á apresentação de Carmen Daviot. Finalmente, após uma luta tenaz contra os obstaculos surgidos, venceu com uma certa frieza a nova "estrella" nos primeiros quadros. Mas a arte segura de Carmen Daviot, o seu encanto pessoal a sua voz cálida, de prompto conquistaram a platéa que passou a vibrar enthusiasticamente a cada numero apresentado. Contra a espectativa dos seus detractores, Carmen Daviot logrou obter um triumpho raras vezes registado em Paris na "Premiere" de uma artista desconhecida. Foi quando sobreveio o escandalo. A policia cercou o theatro. Passaram-se ali dentro coisas mysteriosas. E Carmen Daviot, rescindindo o contrato, fugiu para logar ignorado.

A peça que provocou tanto alarido será estreada no Rio, dentro de breves dias. Então Carmen Daviot dirá a verdade sobre tudo quanto lhe succedeu em Paris...

Realiza-se hoje, o almoço offerecido a André Siegfried

Realiza-se, hoje, ás 15 horas, no Jockey Club, o almoço que o dr. Mario de Pimentel Brandão ministro interino das Relações Exteriores offerece ao escriptor André Siegfried, do Collegio de França, e que ora se encontra entre nós.

Entrou na alcova para roubar-lhe as joias... e acabou levando tambem o coração da dona!

João do Rio, o saudoso Paulo Barreto, fez representar uma deliciosa comedia que é ainda hoje, uma pequena joia do theatro brasileiro: "Que pena ser só ladrão!" Era o episodio romantico de um assalto á alcova de uma dama elegante, assalto para fins puramente de roubo ás joias e preciosidades da sua dona. Mas de tal maneira se comportava o espirituoso gatuno que, ao galgar de novo a janella, deixava saudosa a sua quasi-victima e esta murmurava numa expressão de grande lastima:

— Que pena ser só ladrão...

Ha uma passagem semelhante logo no inicio de "O Larapio encantador", essa bonita comedia que a United Artists, 2ª feira nos vae dar a conhecer no Gloria Tambem, como na peça de João do Rio, Douglas Fairbanks Jr. penetra nos aposentos de uma pequena elegante que é agora Valerie Hobson Tambem com o intuito de subtrair-lhe as joias. E tambem acaba por conquistar-lhe o coração... Mas a peça do escriptor patricio ficava por isso mesmo O film da United começa apenas nessa altura... proseguindo até muito adiante occorrendo grandes decepções, grandes desenganos, mas, tambem, grandes compensações amorosas á heroina da comedia!

Douglas Fairbanks Jr. está elegante, impeccavel, desenvolto e magnifico em "O Larapio Encantador". Ousamos chamar á attenção especial da leitora para o trabalho de Valerie Hobson, um esplendido typo feminino, e ainda para Alan Hale, que supporta os encargos do "cynico do film", trabalho de muita responsabilidade, como vamos vêr todos quando, 2ª feira, "O Larapio Encantador" estiver sendo exhibido no Gloria.

O Dia de Braz de Pina

A POPULAÇÃO LOCAL PROMOVERA' LINDA FESTA

Como no anno passado, a laboriosa população de Braz de Pinna, a uberrima nesga de terra carioca, sempre crescente em seu progresso, promove para domingo, 15 do corrente, uma linda festividade de confraternização, sendo esta festa em homenagem á patriotica e benemerita instituição que é o Centro Carioca e a um pugillo de jornalistas.

As cerimonias serão presididas pelo dr. Herbert Moses, benemerito presidente da Associação Brasileira de Imprensa, e será assistida pelo sr. interventor dr. Henrique Dodsworth e por varias autoridades federaes e municipaes.

O comité central da organização está a cargo de uma grande commissão, destacando-se os nomes dos srs. capitão Claudio de Andrade e drs. Othon de Souza e Silva e Norival Alcantara, que muito se esforçam pelo exito das solennidades.

A imprensa carioca será tambem alvo de expressiva homenagem.

A Mutuante S. A.
179 R. 7 DE SETEMBRO, 179
Leilão de Penhores em 19 de Agosto ás 13 horas
As cautelas poderão ser reformadas até a vespera e o catalogo será publicado no "Jornal do Commercio", no dia do leilão.

GRILL-ROOM
DO
CASINO
Atlantico
HOJE
Festa Mexicana
GRANDE COTILLON
EM HOMENAGEM AO
Dr. Ortiz Tirado
Com todo o maravilhoso programma parisiense
Reserve mesas — Telep. 27-6435 — 22-5335

INFORMAÇÕES FINANCEIRAS E COMMERCIAES

CAMBIO

LIBRA — 56$540

O mercado de cambio official apresentou-se hontem na abertura calmo, com o Banco do Brasil comprando a libra a 56$500 e o peso argentino papel a 3$425 á vista. Na reabertura apresentou-se inalterado e assim fechou.

O BANCO DO BRASIL AFFIXOU A SEGUINTE TABELLA DE COMPRAS

A' vista: Londres 56$500; dollar 11$350; marco compensação $595; franco suisso 2$595; idem francez $420; escudo $510; peso argentino papel 3$425 e florim 6$250.

CURSO DE CAMBIO OFFICIAL SEGUNDO AS MEDIAS CALCULADAS PELA CAMARA SYNDICAL

A' vista: — Londres 56$862 e Allemanha (verrechnungsmark 3$580.

OURO FINO

O Banco do Brasil comprou hontem a gramma de ouro na base de 1.000 por 1.000 em barra ou amoedado ao preço de 16$700.

CAMBIO LIVRE

Libra, 75$000 — Dollar, 15$060

Abriu e funccionava irregular, hontem, o mercado monetario liberado. Em remessas os bancos operavam a 75$000 e a reis 15$060 e faziam acquisições de letras particulares a 74$500 e a 14$960, respectivamente, sobre Londres e sobre Nova York.

Assim o mercado se manteve irregular, até ás 11 1/2 horas, no primeiro fechamento. Reabriu e fechou mal collocado.

OS BANCOS ESTRANGEIROS AFFIXARAM AS SEGUINTES TAXAS DE CAMBIO LIVRE

A' vista: Londres 74$900 a 75$; Nova York 15$060 a 15$060; Allemanha 6$060; Compensação 5$; Registermark 4$000; Paris $565 a $566; Italia $790; Portugal $684 a $690; Provincias reis $695; Hollanda 8$305 a 8$315; Belgica ouro 2$525 a 2$540; papel $505 a $508; Suecia 3$870 a 3$880; Suissa 3$350 a 3$360; Slovaquia $526 a $527; Austria reis 2$860 a 2$870; Buenos Aires papel 4$565 a 4$575; Hespanha 1$920; Montevideo 8$700; Dinamarca 3$350 a 3$360; Japão ... 4$380; Polonia 2$950 e Rumania $106.

O BANCO DO BRASIL AFFIXOU AS SEGUINTES TAXAS DE CAMBIO LIVRE

A' vista: Londres 74$690 a 74$700; Italia $800; Nova York 15$000; Paris $565; Allemanha Compensação 5$000; Hollanda 8$280; Suissa 3$445; Belgica ouro 2$530; Portugal $680; Buenos Aires papel 4$550 e Montevideo 8$620.

CURSO DE CAMBIO LIVRE SEGUNDO AS MEDIAS CALCULADAS PELA CAMARA SYNDICAL

A' vista: Londres 74$780; Paris $566; Italia $800; R. Mark 6$049; Rg. Mark 3$960; V. Mark 4$076; U. Mark 4$506; Portugal $686; Belgica (papel) $506; ouro 2$532; Hespanha 1$900; Suissa 3$455; T. Slovaquia $525; Nova York 15$063; B. Aires 4$556; Hollanda 8$280; Japão 4$383 e Austria 2$861.

MOEDAS

Libra — 74$852; Dollar — 15$111; Franco — $592; Franco Suisso — 3$400; Escudo $689; P. Argentino — 4$542; P. Uruguayo — 8$505; P. Chileno — $530; Reichsmark — 4$200; Lira — $725; Florim — 8$204; Yen — 4$750 e Zloty — 2$933.

CAMBIO NO EXTERIOR

Abertura de Londres, sobre N. York 4,97,87.

Fechamento de Londres

Sobre Londres, 4,97,98.

Abertura de Nova York

Sobre Nova York 4,98.

TITULOS

Continuava animado o mercado de valores, cujos trabalhos se fizeram em escalas desenvolvidas. Não apresentaram alteração as apolices da União, nem as municipaes, com as de sorteio em calma. As obrigações do Thesouro Nacional e de Minas regularam estaveis, permanecendo os demais valores sem interesse, como se vê em seguida:

NEGOCIOS REALIZADOS NA BOLSA DE HONTEM

Apolices geraes:

2 Uniformizadas, 200$, 140$ 21 idem, 1:000$, 776$; 49 idem, 1:000$, 778$; 49 idem, 1:000$, 780$; 82 Reajustamento, 1:000$ c/2 s., 805$; 7 idem, 1:000$000, 810$; 11 Diversas Emissões, 200$ nom., 140$; 12 idem, 200$, nom., 152$; 12 idem, 1:000$, nom., 775$; 182 idem, 1:000$, nom., 776$; 1 idem, 1:000$, port., 813$; 72 idem, 1:000$, port., 811$; 100 idem, 1:000$, port., 815$; 1 idem, 1:000$, port., 817$000.

Obrigações:

90 Thesouro 1930, 1:045$; 23 idem, 1937, 900$; 10 Minas, 935$000.

Estaduaes:

36 S. Paulo, 8 %, 923$000; 300:000$, Bonus E. Paulo, 10 G. 9$500; 173 Minas, 1934, 149$000; 375 idem, 1934, 2ª s., 178$500; 20 idem, 1934, 2ª s., 179$; 2 idem, 1934, 2ª s., 183$; 3 idem, 7 %, port., 9551, 705$; 1 idem, 7 %, port., 10246, 705$; 4 B. Rio, 8 %, 500$, 425$000.

Municipaes:

100 1917, port., 152$500; 50 1931, port., 169$; 31 1931, port., 170$; 5 D. 1535, port., 172$; 700 D. 3264, port., 170$; 50 Bello Horizonte, 7 %, port., 880$000.

Acções:

50 S. Jeronymo, 105$; 80 Taubaté Industrial, 500$; 5 Docas de Santos, port., 250$000.

Vendas por alvará:

444 Banco do Brasil, 360$000; 52 idem, 375$; 25 idem, 378$; 15 idem, 380$; 200 Minas, 7 %, port., Dec. 9661, 703$; 400 Obrigações Minas 9 %, 930$000.

CAFE'

TYPO 7 — 17$800

Revelou-se, hontem, calmo e com os preços em baixa o mercado supra mencionado. Cotava-se o typo 7 á 17$800 por 10 kilos, na taboa, e nella até ás 11 horas foram collocadas 1.083 saccas de negocios. Venderam-se á tarde mais 1.179, num total de 2.262, contra 1.284 ditos anteriores.

Fechou este mercado calmo.

COTACÕES POR 10 KILOS

Typo 3	19$800
Typo 4	19$300
Typo 5	18$800
Typo 6	18$300
Typo 7	17$800
Typo 8	17$300
Pauta commum, cafe commum	1$830
Idem, fino	2$370

MOVIMENTO ESTATISTICO

Entradas:

Leopoldina 4.973, Maritima 2.720, Cabotagem (Minas) 79, Armazem Reg. Flum. "Rio" 1.289, Armazem Reg. Espirito Santo 693, Armazens Regs. Mineiros 102, num total de ... 9.860. Idem, anno passado ... 1.911 Desde o 1º do mez, 29.176, numa média de 7.294. Do 1 de julho 129.714, numa media de 3.735. Do 1º de julho anno passado 197.652. Cafe revertido ao stock desde o 1º de julho 1.588.

Embarques:

Europa	375
America do Sul	1.450
Africa	2.575
Total:	4.400

Anno passado 1.300. Desde o 1º do mez 12.272. Do 1º de julho 111.197. Anno passado, 166.941, tendo em stock 166.941, tendo em stock 690.920. Menos consumo local do dia 4-8-37, 500, tendo em existencia 690.420 e anno passado 700.953.

CAFE' A TERMO

1º Pregão

MEZES — VENDEDORES — COMPRADORES E DIFFERENÇA

Contrato "A" (Novo)

Agosto, vendedor 17$675 e comprador 17$550, menos $100; setembro 17$500 e 17$400 menos $50; outubro 17$375 e 17$250, inalterado; novembro 17$275 e 17$250, mais $50; dezembro ... 17$200 e 17$150, inalterado e janeiro 17$200 e 17$150, mais $25 respectivamente.

Vendas 2.500 saccas, estando em posição sustentado.

2º Pregão

MEZES — VENDEDORES — COMPRADORES E DIFFERENÇA

Contrato "A" (Novo)

Agosto, vendedor 17$700 e comp. 17$600, mais $50; setembro 17$500 e 17$450; outubro, 17$400 e 17$300; novembro, ... 17$300 e 17$175, menos $75; dezembro 17$200 e 17$100, menos $50 e janeiro 17$200 e 17$075, menos $75 respectivamente.

Vendas 4.000 saccas, estando em posição sustentado.

ASSUCAR

Abriu e funccionou sustentado, hontem, o mercado de assucar. Os negocios foram mais activos e nos preços correntes não houve modificações.

Fechou este mercado sustentado.

MOVIMENTO ESTATISTICO

Entradas 4.780; saidas 7.690, tendo em stock 42.804 saccos.

COTAÇÕES POR 60 KILOS

Branco crystal 60$ a 62$000, mascavos 42$ a 45$000.

ALGODÃO

Hontem, o mercado fibroso abriu e operava estavel. As negociações annotadas foram reduzidos e os preços se mantinham nas bases anteriores.

Fechou este mercado calmo.

MOVIMENTO ESTATISTICO

Entradas, não houve. Saidas 46, tendo em stock 6.423 fardos.

COTAÇÕES POR 10 KILOS

Seridó: typo 3, 48$; typo 4, 44$ e 45$. Sertões: typo 3, 42$; typo 4, 40$ a 40$500. Ceara e Mattas, nominal. Paulistas, typo 3 41$ a 42$; typo 4, 38$ a 38$500.

ALGODÃO A TERMO

1º Pregão

Agosto, contrato "A" vend. n cot. e comp. n cot.; contrato "B" n cot.; setembro, contrato "A" 41$500 e 38$500; contrato "B" 36$ e 34$600; contrato "C" não cotado; outubro, contrato "A" 41$500 e 38$500; contrato "B" 36$ e 34$500; contrato "C" n cotado; novembro, contrato "A" 41$ e 37$500; contrato "B" 35$500 e 34$500; contrato "C" n cot.; janeiro, contrato "A" 40$500 e 37$500; contrato B" ... 35$500 e 34$000; contrato "C" não cotado.

Vendas não houve, estando em posição paralysado.

2º Pregão

Agosto, contrato "A" vend. n cot. e comprador n cot.; contrato "B" e "C" não cotado; setembro, contrato "A" 41$500 e 38$500; contrato "B" 35$500 e ... 34$600; contrato "C" n cot.; outubro, contr[illegible] 41$000 e 38$; contrato "B" [illegible]$500 e 34$; contrato "C" n cot.; novembro contrato "A" 41$ a 37$; contrato "B" 35$500 e 34$; contrato "C" não cotado; dezembro, contrato "A" 41$ e 37$; contrato "B" 35$500 e 34$000; contrato "C" não cotado; janeiro, contrato "A" 40$500 e 37$000; contrato "B" 35$500 e 34$000; contrato "C" não cotado.

Vendas não houve, estando em posição paralysado.

Acaba de apparecer:

"Eva e suas irmãzinhas"

O novo livro de *Jota Efegê*

A' VENDA EM TODAS AS LIVRARIAS E NESTE JORNAL COM O AUTOR

Preço 4$000

CEREAES

PREÇOS CORRENTES COTAÇÕES SEMANAES

Arroz:		60 kilos
Agulha amarellão	101$000	106$000
Dito esp. (brilhado)	100$000	102$000
Dito de 1ª (brilhado)	92$000	91$000
Dito especial	95$000	97$000
Dito de 1ª	90$000	91$000
Dito de 2ª	80$000	81$000
Dito de 3ª	76$000	77$000
Japonez especial	76$000	78$000
Dito de 1ª	74$000	76$000
Dito de 2ª	68$000	70$000
Dito de 3ª	62$000	64$000
Sanga	35$000	36$000
Alfafa:		Kilo
Nacional ou estrangeira	$540	$560
Amendoim:		25 kilos
Em casca	20$000	23$000
Alho:		Cento
Nacionaes	2$500	10$000
Estrangeiros	8$000	14$000
Alpista:		Kilo
Nacional	2$000	2$100
Bacalhau:		58 kilos
Especial	220$000	225$000
Superior	205$000	210$000
Escamado	170$000	175$000
Banha:		Caixa
De Porto Alegre	225$000	233$000
Da Laguna	228$000	230$000
De Itajahy	228$000	230$000
Batatas:		Kilo
Do interior	$500	$850
Do sul	$500	$750
Cebolas:		Caixa
Nacionaes	63$000	65$000
Ervilha kilo	3$000	3$200
Farinha:		
De mandioca especial	35$000	36$000
Fina	33$000	34$000
Entre-fina	29$000	30$000
Grossa	22$000	23$000
Feijão:		60 kilos
Preto especial	42$000	44$000
Dito bom	38$000	40$000
Branco	68$000	115$000
Enxofre	42$000	44$000
Manteiga novo	50$000	52$000
Mulatinho	30$000	38$000
Manteiga velho	Não	ha
Fradinho nacional	74$000	76$000
Lentilha 60 kilos	66$000	68$000
Linguas:		Uma
Defumadas	3$200	4$500
Lombo:		Kilo
De porco salgado mineiro	2$500	2$700
Dito do sul	2$200	2$400
Herva matte:		
Barrica	10$500	12$000
Manteiga:		Kilo
Do interior	8$000	8$500
Milho:		60 kilos
Catteto vermelho	20$000	21$000
Dito amarello	19$000	20$000
Dito mesclado	18$000	18$500
Polvilho:		Kilo
Do norte	$600	$700
Do sul	$600	$650
Tapioca kilo	$900	1$000
Toucinho:		Kilo
Mineiro	2$900	3$000
Paulista	3$400	3$500
Fumeiro	4$300	4$400
Xarque:		Kilo
Mantas puras:		
Nacional	2$800	2$900
Pazes e mantas:		
Mineiro	2$600	2$700
Do sul	2$600	2$700
Fubá:		25 kilos
Mimoso	12$500	13$500
		50 kilos
Extra-fino	25$000	27$000

Movimento de vapores

NAVIOS ESPERADOS

DA EUROPA PARA O RIO DA PRATA

Oslo e esc., "Cometa"	8
Stockolmo e esc., "San Francisco"	8
Southampton e esc., "Arlanza"	9
Genova e esc., "Augustus"	10
Amsterdam e esc., "Montferland"	16
Londres e esc., "H. Brigade"	16

DOS ESTADOS UNIDOS PARA O RIO DA PRATA

Nova York e esc., "Western Prince"	8
Baltimore e esc., "Uruguayo"	12
Nova York e esc., "Western World"	18
Nova York e esc., "Eastern Prince"	20
Nova Orleans e esc., "Cabedello"	21

CABOTAGEM

Fortaleza e esc., "Lages"	6
P. Alegre e esc., "Cte. Capella"	8
Manáos e esc., "Manáos"	6
Manáos e esc., "D. de Caxias"	8

A SAIR

PARA A EUROPA DO RIO DA PRATA

Antuerpia e esc., "Londonier"	6
Genova e esc., "Alsina"	6
Amsterdam e esc., "Chaleau Reefer"	7
Helsinki e esc., "Atlanta"	8
Stockholmo e esc., "Lima"	8
Rotterdam e esc., "Alwaki"	8
Londres e esc., "Avila Star"	9
Hamburgo e esc., "Cap Arcona"	10
Oslo e esc., "Sea Kar"	12

PARA OS ESTADOS UNIDOS DO RIO DA PRATA

Philadelphia e esc., "Culberson"	8
Nova York e esc., "Pan-America"	12
Nova York e esc., "Camamu"	15
Nova Orleans e esc., "Delsud"	14
Nova Orleans e esc., "Barbacena"	17
Nova York e esc., "Western Prince"	18
Nova Orleans e esc., "Delmar"	22
Nova York e esc., "Paraguayo"	22
Nova York e esc., "Western World"	25

CABOTAGEM

Parnahyba e esc., "Taquy"	6
Macáo e esc., "Araasu"	6
Cabedello e esc. "Itaing"	6

Ainda o desapparecimento do amphibio "Santa Maria"

Entre os nove passageiros desapparecidos no desastre do "amphibio "Santa Maria" pertencente á Panagra, subsidiaria da Pan American Airways, figura o sr. Rex Martin, director-assistente da Aeronautica Civil Norte-Americana. O sr. Rex Martin, tido como um dos mais competentes peritos em questões de aeronautica commercial, ainda ha dois annos atraz esteve no Rio, procedente da Allemanha de onde, a convite do dr. Eckener, viajou no dirigivel "Graf Zeppelin" até esta capital. Aqui estudou detidamente o trafego aereo commercial brasileiro, percorrendo o Departamento de Aeronautica Civil e a directoria de Meteorologia, para cujos serviços e organização teve palavras de elogio. Deu uma entrevista á imprensa carioca, falando de suas impressões colhidas no Velho Mundo, onde estivera recentemente tomando parte na Exposição Internacional de Aeronautica de Paris, como tambem se mostrou grato pela acolhida que aqui lhe foi dispensada. O sr. Rex Martin exerceu, mais tarde, papel saliente na orientação e na ampliação do serviço aereo da Pan American Airways, assim como das companhias a ella ligadas na America do Sul, tarefa essa da qual foi agora bruscamente afastado em consequencia do lamentavel desastre do "Baby Clipper" em Cristobal.

A ARTE DE EMBELLEZAR

LEITE DE BENJOIM

PREPARADO MARAVILHOSO PARA AMACIAR, ASSETINAR E AFORMOSEAR A PELLE

O Leite de Benjoim Tonifica e rejuvenesce a cutis, fixando o pó de arroz, extingue as imperfeições da pelle, como sejam: pannos, manchas do rosto, sardas, espinhas, cravos, rugas, queimaduras do sol

O Leite de Benjoim é preparado com o Benjoim do Siam e finalmente perfumado e indicado pelas summidades medicas mundiaes.

A' VENDA EM TODAS AS PERFUMARIAS, PHARMACIAS, DROGARIAS, EM TODOS OS ESTADOS DO BRASIL E NAS

Perfumarias KANITZ

Matriz — Rua Rep. do Perú 94 a 98

Filial — Rua 7 de Setembro, 127 e 129

NOVOS TELEGRAMMAS RECEBIDOS PELO SR. JOSE' AMERICO

O sr. José Americo recebeu mais os seguintes telegrammas:

Do Rio — "Perdido entre a multidão, ouvi enthusiasmado o preclaro amigo e chefe, na sua vibrante profissão de fé que empolga o paiz. As trepidantes orações populares mostram como sabemos comprehender os que procuram sinceramente o nosso bem. A impressão geral é de que o Brasil finalmente encontrou o homem providencial a dignificar-lhe os filhos pelo trabalho productivo, valorizando-lhe os innumeros recursos latentes do territorio, o que permittirá transformar um dos mais pobres no mais rico paiz do mundo. Queira acceitar meu commovido abraço. — (a) Christovam de Camargo".

De Curityba — "Tenho a honra de apresentar a v. ex. as minhas homenagens e sinceras congratulações pela sua oração na Esplanada do Castello, cuja irradiação acabo de ouvir, onde foram abordados com rigoroso acerto e notavel precisão, os grandes problemas nacionaes cujas soluções propostas com coragem e espirito realizador, constituem credenciaes sobejas para que o Brasil suffrague seu nome para o posto de seu primeiro magistrado. Sds. atts. — (a) Gonçalves de Motta, secretario do Interior e Justiça do Paraná".

De Pilão Arcado (Bahia) — "O discurso de v. ex., hontem proferido na Esplanada do Castello, inflamou do mais puro civismo as populações ribeirinhas do majestoso S. Francisco, que reconhece em v. ex. o mais lidimo paladino da defesa da democracia brasileira. Sds. — (a) Franklin Albuquerque".

De Andarahy (Bahia) — "A Liga Eleitoral Feminina de Andarahy, enthusiasmada com o brilhante comicio irradiado hontem, em favor de v. ex., glorioso alvo das esperanças dos brasileiros que aspiram sinceramente o engrandecimento da patria e a felicidade de seus irmãos, sauda-o enternecida em nome da mulher andarahyense, que sagrará nas urnas o seu honrado nome e bem diz o Deus supremo que o dotou de preciosas qualidades de verdadeiro organizador do nosso estremecido Brasil — (a. a) — Isaura Coelho, Alba Soccorro, Esther Gondim, Elsira Dantas, Aurora Salles, Nair Cerqueira, Moema Ferreira, Elvira Nascimento, Isa Novaes e Yara Macedo".

De Brotas (São Paulo) — "Sob a mais viva emoção ouvimos pelo radio sua vibrante oração, repassada de grande amor ao povo brasileiro, ditado pelos altos conhecimentos que tem v. ex. da realidade nacional e expressão sincera dos anseios patrioticos de salvar a economia publica e elevar o nivel da vida particular do cidadão, dentro do unico regime consentaneo com o Brasil: a democracia. Aceite v. ex. deste rincão do Estado de São Paulo os protestos de solidariedade e admiração deste modesto servidor de sua grande causa. — (a) Josias Cerqueira Leite".

De Ituhambupe (Bahia)—"Em frente ao radio local, a população desta cidade, vibrou, hontem, ouvindo sua plataforma. Ella define bem o homem superior, administrador providencial por quem o paiz anseia. Sds. atts. — (a) Baptista Xavier, prefeito".

De Curityba — "A Concentração Nacional exprime a v. ex. a emoção civica do povo paranaense, pelo magistral discurso, que é a propria voz do Brasil, convocando o Brasil do trabalho, da intelligencia e do sentimento.

O comicio da Esplanada, grandiosa manifestação de fé, marcha ascencional da democracia brasileira, foi irradiado no Paraná, pela diffusora local contratada para isso pela Concentração Nacionalista, que sauda em v. ex. o futuro presidente da Republica. Atts. sds — (aa) Gal. Mario Tourinho, professor Manoel Oliveira Franco, professor Durval Ribeiro, dr. Saturnino Luz, Alfredo Dulcidio Pereira, dr. Walter Castro Velloso, dr. Abranches Guimarães, José Costa Faria, Antonio Parolin, Paulo Tela, Manoel Pedro Nascimento e Hypolito Cesar".

Do Rio: — "Um forte abraço pelos sentimentos de brasilidade evidenciado no brilhante discurso e programma proferido na Esplanada do Castello. (a) General José Pessôa."

De Rio — "Profundamente emocionado pelas affirmações altamente patrioticas do seu discurso, hontem, na Esplanada do Castello, renovo meus protestos de elevada admiração pelo conterraneo illustre e digno futuro presidente, a quem affirmo incondicional apoio — (a) Francisco Gomes Lima Filho".

De Curityba — "Venho trazer a v. ex. minhas calorosas congratulações, pela sua empolgante oração hontem irradiada. Toda Curityba ouviu attentamente o vibrante discurso que, não só pela sinceridade de idéas expostas como pelo programma de governo robustece a confiança que depositamos na realização das promessas do eminente candidato. Atts. sds. — (a) Carvalho Chaves, presidente da Assembléa".

De Therezopolis — "Ouvi com viva emotividade sua portentosa oração e como medico que sou, chocou-me seu senso de realidade sobre os quadros dantescos da miseria dos desherdados do destino. Rogo a Deus sejaes o solucionador de tão humanos e complexos problemas. — (a) Rinaldo Gameiro".

De Rio — "Enthusiasmado pela obra prima, que o eminente conterraneo leu na Esplanada do Castello, perante o povo brasileiro, na sua fulgurante e grandiosa personalidade, faço votos de felicidade ao nosso idolatrado Brasil. — (a) Severino Mindello".

Associação Brasileira de Imprensa

REUNIAO DA DIRECTORIA

Reuniu-se no dia 29 de julho ultimo, a directoria da Associação Brasileira de Imprensa, sob a presidencia do sr. Herbert Moses e com a presença dos srs. Raul de Borja Reis, Hugo Barreto, Helio Silva, M. L. de Magalhães, Pedro Timotheo e Gastão de Carvalho. Lida e approvada a acta da reunião anterior, foram iniciados os trabalhos da sessão. Por proposta do sr. Helio Silva, foi approvado um voto de congratulações com a redacção de "O Globo" pelo anniversario de fundação. Por iniciativa do sr. Borja Reis, foram approvados votos de felicitações com os confrades José Maria Pereira e Lucilio Teixeira de Castro, pela justa promoção que vêm de obter no diario "O Globo". Foi inserto em acta, por indicação do sr. Pedro Timotheo, um voto de sentida condolencia pelo fallecimento do nosso consocio sr. Alfredo Pinto Coelho, velho auxiliar da administração do "Jornal do Brasil". Ficou resolvido, por suggestão do sr. Hugo Barreto, que a directoria convide alguns jornalistas argentinos para visitarem o nosso paiz no dia 7 de setembro. A directoria resolveu reaffirmar o convite feito pelo presidente á directoria do Syndicato dos Jornalistas de São Paulo para visitarem esta capital, num maior estreitamento de relações entre os jornalistas bandeirantes e cariocas. O sr. Herbert Moses propoz e foi approvado que seja commemorada com a maior pompa a inauguração das obras da Casa do Jornalista, devendo serem construidas archibancadas para o publico e um palanque para os convidados. O sr. Pedro Timotheo apresentou uma declaração, para constar da acta, de que somente a Associação Brasileira de Imprensa poderá regularizar a Ordem dos Jornalistas, que se acha em elaboração. Na segunda parte da sessão, foi recebida pela directoria uma commissão do Syndicato dos Vendedores de Jornaes e Revistas e da Associação dos Auxiliares da Imprensa, que veio agradecer ao presidente o seu voto, dado como relator, contra uma proposta que lhes iria prejudicar, apresentada no Conselho Geral da Prefeitura. Concedidas as carteiras de jornalistas que continham parecer favoravel da commissão de syndicancia, foi encerrada a sessão.

O Syndicato dos Garçons do Rio de Janeiro commemorará festivamente o seu 3º anniversario

Como tem acontecido nos annos anteriores, a commissão executiva do Syndicato dos Garçons prepara grandes festejos para commemorar o transcurso do terceiro anniversario de fundação do Syndicato, que se realiza amanhã, 7 do corrente.

Do programma elaborado consta: sessão solenne, ás 22 horas. Entrega todo titulo de socio bemfeitor ao ex-ministro do Trabalho e actual deputado dr. Salgado Filho.

Discurso sobre a data. Buffet e baile que se prolongará até ás 4 horas do dia seguinte.

Para assistirem os festejos foi convidado o dr. Agamemnon de Magalhães e o prefeito que prometteram comparecer.

A directoria do Syndicato pede-nos avisar, que só terão ingresso os socios do Syndicato que apresentarem a carteira associativa e o recibo do ultimo mez, ou as pessoas que forem especialmente convidadas.

Tendo nas ultimas festas realizadas havido invasão de photographos, que se fazem acompanhar de varios ajudantes, abusando do nome de jornaes desta capital, resolveu tambem a commissão executiva, só permittir a entrada de photographos que apresentarem a carteira do jornal a que de facto pertencem, evitando assim o vexame a que ficam sujeitos os convidados, forçados a comprarem photographias.

Clinica só de Senhoras do Dr. Octavio de Andrade

Tratamento de todas as doenças das senhoras sem operaçao e sem dôr. Hemorrhagia do utero, suspensão, atrazos, etc. Diagnostico precoce da gravidez. Das 12 ás 15 horas. Rua Republica do Perú', 145, 2.º andar.

Telephone 22-1591

Grande irradiação do Departamento de Propaganda para a Italia

FALARAM O MINISTRO MACEDO SOARES, SENADOR FEDERZONI, O EMBAIXADOR LOJACONO E O PROFESSOR ROQUETTE PINTO

Realizou-se hontem, quinta-feira, mais uma irradiação especial do Departamento de Propaganda para a Italia dentro do programma de intercambio firmado ha tempos com o Ministerio de Imprensa e Propaganda daquelle p[illegible].

A irradiação teve inicio ás 13 horas, no Studio da Radio Jornal do Brasil, falando o sr. José Carlos de Macedo Soares, ministro da Justiça.

Em seguida falaram o sr. senador Federzoni, presidente do Senado Italiano, ora em visita ao Rio e ainda o Embaixador Lojacono e o professor Roquette Pinto.

A parte musical esteve a cargo da orchestra da Radio Jornal do Brasil, sob a direcção do maestro Francisco Mignone.

Tomou parte no programma interpretando Chopin o grande pianista italiano Nico [illegible] que aqui se encontra ha [illegible] tempo.

Lyceu Literario Portuguez

O primeiro espectaculo do Auto do Christo Redemptor que vae ser levado á effeito no Theatro Municipal amanhã ás 14 horas e meia e exclusivamente offerecido pela directoria do Lyceu Literario Portuguez, que o patrocina [illegible] reverendissimo Clero Secular [illegible] singular, para o que foi [illegible] indispensavel autorização [illegible] exma. Curia Metropolitana.

Para esse espectaculo [illegible] trada para o Theatro [illegible] e pela rua 13 de Maio.

CGF CAIXA GERAL FUNERARIA

Assembléa de delegados

2.ª Convocação

De ordem do sr. Presidente convoco o Corpo de Delegados para reunir-se em sessão EXTRAORDINARIA, no proximo dia 10 de agosto, ás 19,30 horas na sede social, afim de realizar a prescripção do Art. [illegible] letra "I" dos Estatutos em vigor consoante autorização da Assembléa Geral de Associados de 25 de Julho de 1936.

a.) OSMARD FARIA [illegible] secretario.

A visita da Missão Cultural do Uruguay

A COLLABORAÇÃO E APOIO DA A. B. I.

A Associação Brasileira de Imprensa recebeu o seguinte officio, ao qual o seu presidente respondeu promettendo [illegible] a collaboração da A. B. I.:

"Tenho a honra de levar ao conhecimento de v. ex. que a bordo do "Avila Star" [illegible] chegar ao Rio de Janeiro, dia 8 de agosto, a Missão Cultural do Uruguay que [illegible] no nos visitará, tendo á sua frente o ministro da [illegible] desse paiz amigo dr. [illegible] Haedo. Figuram como [illegible] dos, segundo as informações que acabo de receber da [illegible] Embaixada em Montevidéo, as seguintes personalidades: [illegible] Monteiro Bustamante [illegible] D. Pirotto, Fernan Silva [illegible] der, José G. Antuna [illegible] Berro, Mauricio Gravo[illegible] a do Salterain Herrera, [illegible] Mora Otero e Samuel [illegible] Morales, que servirá de secretario geral. Dois ou tres dias mais tarde, pelo "[illegible]rona", chegarão ainda [illegible] fessores Armando Acosta [illegible] ra, decano da Faculdade de Architectura, Mauricio Gra[illegible] Americo Ricaldone, que [illegible] rão acompanhar de dois [illegible] dantes e um continuo. [illegible] referida Missão conta [illegible] estar entre nós 15 ou 20 dias e [illegible] seu programma faz parte a realização de uma larga serie de conferencias, venho appellar para o seu patriotismo no sentido de que ella seja [illegible] mente recebida por essa [illegible] Associação e possa alli [illegible] um dos seus membros.

Aproveito o ensejo para reiterar a v. ex. os protestos da minha alta estima e distincta consideração — (a) M[illegible] nheiro de Vasconcellos, [illegible] ctor interino do Archivo, Bibliotheca e Mappotheca".

Dr. Oswaldo Barbosa

PROF. DE CLINICA MEDICA DA FACULDADE DE MEDICINA DO PARA

Doenças do figado, estomago, pulmões e coração

Installações completas de electricidade medicas, raio X, alta frequencia, banhos hydro electricos [illegible] ultra vermelhos e ultra-violetas.

EXAMES DE LABORATORIO

CONSULTORIO, 7 de Setembro, 135, 3.º and. [illegible] RESIDENCIA - Rua Paulino Fernandes, 82 — Botafogo — 26 2231

SOCIAES

ANNIVERSARIOS

Fazem annos hoje:

As sras.: Elza Nogueira da Gama Groba e Maria Mercedes Marcondes Machado, as senhorinhas Durvalina Gomes de Assumpção, Odette Soares Pereira e Carmen Hebert do Couto; o dr. José Augusto Devoto.

— Passa hoje, o anniversario natalicio do sr. Dante Alves Barbosa, filho do dr. Alves Barbosa, advogado desta praça. O anniversariante que é official da 3ª Vara Federal, offerece hoje, aos seus amigos e collegas, em sua residencia, á rua Darke de Mattos n. 5, uma festa artistico - dansante, na qual tomarão parte os violinistas Agrippino Ferreira da Silva e Heredias Reis.

Viuva Gentil de Assis Moura — Transcorre hoje a data do anniversario natalicio da viuva Gentil de Assis Moura, da nossa alta sociedade.

A anniversariante dará hoje, em seu palacete, um "lunch" ás pessoas de suas relações.

— Faz annos hoje o menino Nilson, filho do sr. Nelson Corrêa da Silva, funccionario municipal e de d. Doralice Setubal da Silva.

— Transcorre hoje o anniversario natalicio do dr. Paulo Valladares, advogado no fôro desta capital e nosso collega de imprensa.

— Fez annos hontem, 5, a gentil senhor[illegible] Aurea Affonso, filha do sr. Eurico Affonso e sra. Silvina Affonso.

— Faz annos hoje o conhecido clinico dr. José Pereira Bocas, livre docente e assistente da Faculdade de Medicina e membro do quadro beneficente da Associação Brasileira de Imprensa, que será, por esse motivo, homenageado pelos seus amigos e admiradores.

— Transcorre hoje, o anniversario natalicio da sra. Ninnina Barcas, esposa do sr. Luiz Varella Barcas, funccionario do Ministerio da Guerra.

FESTAS

Fluminense F. C. — Conforme está noticiado, realiza-se domingo proximo, 8 do corrente, o chá dansante que o Fluminense offerece ao seu quadro social, de accordo com o programma de festas que o Departamento Social organizou para o mez corrente. Reina interesse entre os socios e suas familias pelas reuniões sociaes que a directoria promoverá no mez corrente.

Tijuca Tennis Club — O Departamento Social do Tijuca realizará amanhã, das 21 ás 24 horas, uma reunião dansante com o concurso de uma "jazz-band".

Club de Regatas Guanabara — No proximo domingo, das 21 até 1 hora da madrugada, a directoria do Club de Regatas Guanabara offerecerá aos seus socios e familias mais uma reunião dansante.

— Cumprindo o seu programma social organizado para setembro proximo, o Club de Regatas Guanabara promoverá naquelle mez uma elegante soirée de arte a cargo do illusionista Dakson.

Club de Regatas do Flamengo — Dando cumprimento ao seu programma social para o corrente mez, o Flamengo fará realizar, em sua séde, no proximo domingo, das 20 ás 23 horas, mais um jantar-dansante. Uma orchestra animará as dansas.

Casa de Minas Geraes — Mais uma vez a Casa de Minas Geraes vae realizar, nos salões do Tijuca Tennis Club, uma vesperal dansante.

O ultimo chá-dansante, alli realizado, fez com que a notavel associação mineira se impuzesse definitivamente no alto conceito de seus associados, que lhe não regateam applausos e assistencia.

A vesperal-dansante, que já está sendo ansiosamente aguardada, se realizará a 22 do corrente, das 17 ás 22 horas.

Centro Gallego — Domingo proximo, 8, a sociedade "hispano-brasileira" realizará nos seus salões uma matinée-dansante, de 19 ás 24 horas.

As domingueiras que o Centro realiza são festas que enthusiasmam o seu quadro social, pela affluencia em grande numero de damas. Sabbado, dia 21, ás 22 horas, a directoria realizará o seu baile mensal, o qual se espera que pertença á "Série Plus-Ultra", como têm sido classificados os ultimos bailes alli realizados.

Botafogo Football Club — Em continuação ao programma das festas commemorativas do 33º anniversario de sua fundação, o Botafogo F. C. fará realizar no proximo domingo dia 8, uma attraente matinée dansante infantil, na qual tomará parte, em um acto variado, conhecido professor de magia e prestidigitação.

Essa festa que é dedicada exclusivamente aos filhos dos senhores associados e quadro de aspirantes alvi-negros, terá inicio ás 16 horas e as dansas serão animadas por excellente "jazz".

CONFERENCIAS

Realiza-se hoje, sexta-feira, ás 17 e 30 horas no Centro Dom Vital, a annunciada conferencia do frei Damião Borge, O. F. M., sobre "A philosophia existencial de Martin Heidegger".

As conferencias do Centro se realizam em sua séde á praça 15 de Novembro n. 101, sobrado, sendo franca a entrada a todas as pessoas interessadas.

— Terá logar no proximo dia 10, ás 10 horas, no pavilhão "Miguel Couto" da Santa Casa da Misericordia, a aula inaugural do Curso de Tuberculose, annualmente promovido pela 2ª cadeira de clinica medica. O curso será iniciado pelo professor Clementino Fraga, secretario geral de Saude e Assistencia, que falará sobre "Problema da Tuberculose — Sua Importancia Medico — Social — Epidemiologia, Morbilidade e Mortalidade".

— Realizar-se-á no proximo domingo, 8 do corrente, ás 16 horas, na séde do Orphanato Suburbano Thereza Christina, sito á rua Torres de Oliveira, 537, Piedade, a conferencia mensal da qual será orador o joven Jair Magalhães.

Todos são convidados.

— Proseguindo num vasto programma de conferencias, que traçou para o corrente anno, a Associação dos Artistas Brasileiros realizará no proximo dia 11, quarta-feira, ás 17 horas, no salão do Palace Hotel, uma palestra do dr. Garcia de Miranda Netto, que abordará a vida musical de "Bach", com illustrações musicaes pela pianista Maria Luiza Vaz, de regresso recente da Europa, onde aperfeiçoou seus estudos.

VIAJANTES

Passageiro do avião trimotor "Tupan", da Condor, chegou hontem a esta capital o boxeur argentino José Fassioli, conhecido profissional, que veio ao Rio para cumprir compromissos contratuaes. No aerodromo da Ponta do Caju' foi recebido por innumeros amigos e admiradores.

— Chegou hontem ao Rio de Janeiro, procedente de Santos, a bordo do avião "Tupan", da Condor, o principe allemão Frederico von Schaumburg-Lippe, que actualmente está realizando uma viagem através do Brasil.

O illustre viajante, que é descendente de uma das familias da antiga nobreza da Allemanha, teve palavras de elogio para o que lhe foi dado ver e observar entre nós, especialmente em São Paulo, onde permaneceu alguns dias.

Viajaram hontem pela Panair — O avião "Electra" da linha mineira da Panair fez hontem duas viagens, conduzindo os seguintes passageiros: do Rio de Janeiro para Bello Horizonte, Gaston Decot, C. von Delingshausen, Wilhelm Spaching, Adila Rocha e Souza, D. A. Magalhães, Antonio M. Ribeiro, Walter J. Gosling, Moysés Karan, sra. Jenny de Andrade Faria, sra. Ilsa de Andrade, Bolivar de Andrade, Wander de Andrade, sra. Nilsa Andrade, José Ferreira Toledo, Itamar Ferreira de Toledo, Gabriel Leite, sra. Iphigenia Barcellos Assis Figueiredo e dr. Cauby C. Araujo; e de Bello Horizonte para o Rio de Janeiro, Celestino Teixeira dos Santos, sra. Maria M. Santos, Olivio Santos, Mozart Coutinho, Ruy Lage, sra. Doris J. Fletcher, sra. Henny Lorenby, dr. José Abolafio, dr. Alberto Alvares, Armando Costa Pereira, Adma Zarzur, Rachid Jeha, dr. Alexander Mascarenhas, Augusto Siqueira, sra. Maria B. Siqueira, Antonio M. Ribeiro, dr. Samuel B. Penna, Horacio Matta e Gaston Decot.

A's 16 horas, o "Electra" partiu do Rio de Janeiro, pela terceira vez hontem para Bello Horizonte, conduzindo os seguintes passageiros: dr. Trajano Furtado Reis, dr. Roberto L. C. Pimentel, dr. Carvalho Britto, Samuel Mazza, François Poulalion, dr. Cornelio Palhares, dr. Paulo Aules, Jorge Malut, dr. José Ferreira de Andrade e J. M. Blotner.

ALMOÇOS

Terá logar em 10 do corrente, ás 12 horas, uma homenagem ao sr. Gustavo Capanema, ministro da Educação e Saude Publica, em regosijo pela passagem de seu natalicio. As listas serão encontradas nas Escolas Superiores, Jornal do Commercio, Camara Federal e Reitoria da Universidade.

NOIVADOS

— Entre manifestações de regosijo de quantos têm a ventura de desfrutar de suas relações de amizade, contrataram casamento, sabbado ultimo, a gentil senhorinha Cecita Braga Coelho, e o sr. Everardo Henrique Delforge, alto funccionario da Companhia Paulista de Papels e Artes Graphicas.

NASCIMENTOS

Acha-se, com o nascimento do menino Luiz Francisco Caneca Brandão, enriquecido o lar da sra. Maria José de Paula Brandão e do sr. Manoel dos Santos Brandão, do alto commercio de nossa praça.

HOMENAGENS

O dr. Jorge Gouveia receberá de seus collegas e amigos uma manifestação de apreço em signal de regosijo pelo seu regresso dos Estados Unidos da America do Norte. Constará essa manifestação de um almoço de confraternização em 14 do corrente, ás 12 horas, no Automovel Club do Brasil. As listas poderão ser subscriptas na Casa Moreno, Casas de Saude S. José e S. Jorge, bem como no "Jornal do Commercio".

LUTO

FALLECIMENTO

— Na localidade fluminense Paty do Alferes, para onde fôra, ha tempos, em busca de melhoras, falleceu o joven Alair Helio Côrtez Sant'Anna, filho do sr. Sizinio de Sant'Anna, funccionario aposentado da Policia Civil, e de sua esposa d. Palmira Sant'Anna.

Importante rêde de canaes

Muita gente ignora existir no rim humano cerca de dez milhões de pequenos canaes finissimos e cujo comprimento em geral não passa de 3 centimetros.

E que complicações nos pode trazer ao organismo a obstrucção de uma parte desses importantes canaes filtradores do sangue!

Trabalhando incessantemente, os rins das pessoas sadias devem extrair por dia cerca de litro e meio de secreção composta de agua, urea, acido urico, materia corante e detritos cellulares. Quando a urina se torna escassa, é signal de que os tubos filtradores dos rins se acham obstruidos por venenos. Isso é seria ameaça á saude. O paciente começa a sentir dores lombares, sciatica, lumbago, inchação nas mãos, sob os olhos ou nos pés, dores rheumaticas, tonteiras, perturbações visuaes e cansaço.

E' necessario cuidar dos rins, descarregando-os e purgando-os de vez em quando. Para limpar, desinflamar e activar os rins enfraquecidos por excesso de trabalho, não ha como as Pilulas de Foster, remedio aconselhado por uma longa experiencia de varias gerações.

Julgados pela Commissão de Theatro Nacional do Ministerio da Educação os originaes apresentados para o concurso de libretos de opera

NÃO HOUVE PREMIOS — A COMMISSÃO SUGGERE A ABERTURA DE NOVO CONCURSO

A Commissão de Theatro Nacional do Ministerio da Educação acaba de submetter á approvação do sr. ministro Gustavo Capanema o parecer, approvado em sessão, dos srs. Mucio Leão e Francisco Mignone, sobre o concurso de libretos de opera, recentemente encerrado e no qual se inscreveram cinco candidatos, não reunindo nenhum dos originaes apresentados ás condições necessarias para fazerem jús aos premios estipulados para aquelle concurso.

Em vista disso, suggeriu a Commissão ao sr. ministro a conveniencia de abrir novo concurso para libretos de opera, mantendo as modalidades do anterior.

Convidado o interventor para assistir á posse do academico Lemos Britto

O dr. Affonso Costa, presidente da Academia Carioca de Letras, e o dr. Lemos Britto, estiveram no gabinete do interventor, para convidal-o a comparecer á sessão solenne da posse do dr. Lemos Britto, que se realizará ás 20 1|2 horas do dia 10 do corrente, no Syllogeu, séde da Academia Carioca, da qual o interventor é presidente honorario.

THEATRO

"RUMO AO CATTETE", A REVISTA DAS MIL E UMA NOVIDADES HOJE E SEMPRE NO RECREIO

A matinée popular de amanhã

Oscarito

Mais uma matinée [illegible] será realizada amanhã [illegible] horas no theatro [illegible] Empresa Pinto, com [illegible] reduzidos, estando em [illegible] mais interessante das [illegible] que se tem apresentado [illegible] Rio, que é "Rumo ao Cattete", da autoria de Iglezias, [illegible] Custodio Mesquita e [illegible] Lago e na qual triumpha [illegible] junto homogeneo, magnifico de Luiz Iglezias e Freire [illegible] que tem a frente a figura [illegible] de Aracy Côrtes e [illegible] querido, comico Oscarito [illegible] Isa Rodrigues, a [illegible] de Isa Rodrigues e toda a Companhia. A Victoria [illegible] Luiz Iglezias-Freire [illegible] prepara cuidadosamente [illegible] futuro cartaz, que [illegible] vista tambem de critica politica e social — "Igual [illegible]" na qual se fará uma [illegible] parcial, desapaixonada da situação dos tres candidatos á successão presidencial. [illegible] quanto isso, desfila pelo Recreio, toda a politica [illegible] para gozar as engraçadas [illegible] creaturas dos politicos [illegible] pelos nossos artistas [illegible] populares.

CONGRATULAÇÕES RECEBIDAS PELO MINISTRO DA EDUCAÇÃO, PELO EXITO ALCANÇADO NO NORTE PELA COMP. ALVARO PIRES, SUBVENCIONADA PELO GOVERNO

O sr. Gustavo Capanema, ministro da Educação recebeu congratulações pelo exito alcançado no Norte pela Companhia Alvaro Pires subvencionada pelo Ministerio da Educação. Os telegrammas recebidos estão concebidos nos seguintes termos:

"Associação Imprensa de Pernambuco felicita vossencia designar a cidade de Recife para inicio da temporada official instituida pro Theatro Nacional no sector norte pela Companhia Alvaro Pires que estreou alcançando grande successo artistico, merecendo vibrantes e prolongados applausos da platéa nos finaes de actos. Imprensa unanime em referencias elogiosas ao optimo elenco comprovando subsistir verdadeiro theatro nacional. Saudações. — (a) Carlos Rios, presidente". "Acceite felicitações dos chronistas theatraes por ter designado a cidade de Recife para o inicio da temporada official do sector norte por elenco de verdadeiros interpretes da scena brasileira — Companhia Alvaro Pires — que alcançou absoluto exito na estréa, sabbado, tendo a platéa ao fechar velario de todos os actos applaudido com vibrantes palmas. Todos os jornaes fazem longas chronicas em que elogiam o conjuncto considerando um dos melhores que vêm a Pernambuco. Abraços. — (aa) Sanelva Vasconcellos, "Jornal do Recife", Plinio Lopes, "Diario da Manhã", Chames Martins, "Jornal Pequeno", Luiz Teixeira, "Diario da Manhã", Samuel Campello, Grupo Gente Nossa".

FEZ ANNOS HONTEM, "DÃO XEREM"

O popular cantor de emboladas e artista de variedades "Dão Xerem" fez annos hontem.

Figura popular nos meios theatraes e no "broadcasting" carioca, o grande artista de estatura pequena foi muito felicitado, pelos seus collegas.

AS PRIMEIRAS DE HOJE NO CARLOS GOMES

A Companhia Cubana apresenta hoje no Carlos Gomes em primeiras representações a revista-typica, novidade "Estampas Habaneras", um dos grandes successos do elenco victorioso.

Dos quadros que se destinam ao maior exito conta a revista com os seguintes: "Ah! El doctor!", "Floreso", "El esclavo", "Tragedia de Raça", "America Minha Guanabara Maravilhosa", "Ay Amor", e "Rio de Janeiro", com toda a Companhia.

Em "Estampas Habaneras", a "vedette" Josefina Méca e o applaudido tenor Miguel de Grandy terão optimos papeis. Mimi Soto, Luizita Cordoba, Helena Rasmussen, bailarina; Yankuar, Topazio, Roberto Chrobate, Hector Saes e Cezar Fonseca actuarão efficientemente no desempenho.

EM FESTA OS PICCOLI DE PODRECCA

Foi brilhante a cerimonia do baptismo do pianista-recitalista da Companhia Podrecca, o famoso "[illegible]" que tomou o nome de Pisca-Fogo emocionadissimo agradeceu os applausos de numerosa assistencia e teceu de improviso, inspiradas composições que levaram o publico ao delirio!

De hoje domingo, dia da despedida dos Piccoli continua a [illegible] do maestro Pinga [illegible] que se encontra no apogeu de sua triumphal carreira.

"ARRE BURRO!"

A maravilhosa revista em 18 quadros, com que a Cia. Portugueza encabeçada por Beatriz Costa, estreará hoje, no theatro Republica!

Nascimento Fernandes

Todas as [illegible] que rodeiam a grande Cia. Portugueza de Revistas que o nome [illegible] de Beatriz Costa [illegible] serão satisfeitas [illegible] hoje [illegible] a estréa no theatro Republica [illegible] espectacular [illegible] "Arre, Burro!" [illegible] de empolgante belleza, emmoldurados pelos scenarios de maior grandiosidade e [illegible] de uma subtil e deliciosa comicidade.

No grande espectaculo que "Arre Burro!" encerra o nosso publico encontrará não só os ambientes mais luxuosos, como tambem as mais irresistiveis situações comicas.

Revista que reune tudo que é indispensavel para um triumpho e o mais ruidoso, "Arre Burro!" [illegible] por ainda não nos ter sido dado assistir a uma revista actual com nos [illegible] um conjuncto artistico de theatro ligeiro [illegible] tão vultuoso e que reune [illegible] tão elevado numero de expoentes.

Beatriz Costa todos sabem é, neste momento, a maior figura da Revista em Portugal.

E os demais artistas, todos populares e consagrados, [illegible] na sua patria como entre nós: Dina Thereza, Nascimento Fernandes, Maria Sampaio, Alvaro Pereira, "Maria de Portugal", Fernanda Coimbra, Maria Prado, Rosa Maria, Carlos Alves, Bastos e Baptista, as bailarinas Corallo e Trudel e as suas vinte agilissimas "girls".

O director-ensaiador José Motheru nos apresentará todos os seus artistas em plena fórma e o maestro Antonio Lopes dirigirá a orchestra.

"Arre Burro!" subirá á scena ás 20 e 22 horas, hoje, amanhã e todas as noites, sendo que no domingo ainda em vesperal.

E' certo que logo na estréa a grande Cia. Portugueza triumphará.

SOCIEDADE BRASILEIRA DE AUTORES THEATRAES

Realisar-se-á, sabbado proximo, dia 7 ás 17 horas, uma reunião do Conselho e Directoria. O presidente, pede o comparecimento de todos os conselheiros e directores á rua Sta. Luzia, 81 — 2º andar, proximo á Cinelandia.

THEATRO RECREIO

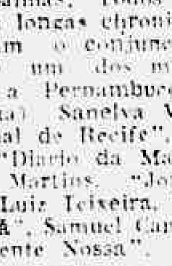

HOJE — A's 20 e 22 horas — HOJE

A sensacional revista de criticas politicas e social de Iglesias, Freire, Mesquita e Lago, em sua marcha victoriosa

" RUMO AO CATTETE "

Com Aracy, Oscarito e toda a Companhia!! — Todos os vultos politicos de destaque, em finissimas charges!! Quadros de grande actualidade!! — Um successo de gargalhadas!!

Amanhã, ás 16 hs. — Matinée da mocidade a preços reduzidos

Domingo, ás 15 hs. — Matinée Chic dedicada ás senhoras

METRO

O unico cinema no Rio, dotado de poltronas estofadas e apparelhamento de ar condicionado.

PASSEIO, 62 - Tels. 22-6490 e 6141

HOJE MEIO DIA 14.25 - 16.55 19.25 e 22 Hs.

2ª GRANDE SEMANA!

JEANETTE MacDONALD
NELSON EDDY
JOHN BARRYMORE

NO MAIS BELLO DOS ESPECTACULOS MUSICAES DO CINEMA

"PRIMAVERA"

(MAYTIME)

Nenhum film estreado no "Metro" será exhibido em outros Cinemas do Rio antes de passados 60 dias de suas exhibições neste Cinema.

POLTRONA 4$400
ESTUDANTES (SO ATÉ AS 5 HORAS) 2$200

COMEÇOU O INTERESSE PELA ESTRÉA DA COMPANHIA ITALIANA DE OPERETAS!

Falta [illegible] de uma semana para o publico carioca [illegible] a estréa da grande Companhia [illegible] [illegible] dois [illegible] já antecipada [illegible] o interesse do publico [illegible] que [illegible] nos seus [illegible] augmenta [illegible].

Todos estão ancioso de ver [illegible] pela Companhia que surge [illegible] em memoravel época.

Ao lado do [illegible] "troupe" [illegible] de [illegible] Franca Boni [illegible] da Companhia [illegible] qualquer commentario.

Festa das Bonecas

No proximo sabbado as 4 horas da tarde, no salão do Automovel Club do Brasil, á rua do Passeio, a Casa do Pobre de Copacabana fará realizar um chá que denominou "Festa das Bonecas". A sra. Bezanzoni Lage apresentará, com seus alumnos da Lyrica Brasileira, varios numeros de canto. Este chá que se reveste sempre de uma nota de elegancia, como nos annos anteriores, será patrocinado pela exma. sra. Getulio Vargas e embaixatrizes da Italia, França, Portugal e Chile, bem como pelas exmas. sras. Souza Costa, Macedo Soares, Gustavo Capanema, Aristides Guilhem, Odilon Braga e Agamemnon Magalhães. Completam a lista de "patronesses" entre outras as exmas. sras. Filinto Muller, Leonardo Truda, Napoleão Alencastro, Oliveira Castro, Rocha Miranda, condessas Paes Leme e Pereira Carneiro, baroneza Saavedra, Amaral Peixoto, Alfredo Vasconcellos, Juvenal Martinho, Alfredo Camarinho, Ferreira Guimarães, Simões Lopes, Aragão Machado, Didimo da Veiga, Levi Carneiro, Thomaz da Cunha, Pinheiro Machado, Vermonde Azambuja, Calazans Luz, etc.

Circulo Brasileiro de Educação Sexual

REALISOU-SE HONTEM A SESSÃO DE POSSE DA NOVA DIRECTORIA

Perante numeroso e selecto auditorio realisou-se hontem a sessão de posse da nova directoria que irá reger os destinos do Circulo Brasileiro de Educação Sexual no biennio de 1937 a 1939.

Abrindo a sessão o vice-presidente dr. Olympio Rodrigues Alves, nomeou uma commissão para introduzir no recinto o dr. José de Albuquerque, que pela terceira vez é reeleito para o cargo de presidente desta instituição.

Logo após occupou a tribuna o dr. Barbosa Martins, orador official do Circulo que em nome de seus pares saudou o presidente reempossado.

A seguir o dr. José de Albuquerque depois de agradecer as palavras do orador deu posse a todos os membros da directoria e conselho consultivo eleitos para o biennio compromissorio que hontem se iniciou.

Jayme Costa

no

RIVAL — THEATRO

HOJE, ás 21 horas HOJE

"Anna Christie"

4 actos de Eugenio O' Neill

Amanhã — Vesperal ás 16 horas

Preço unico:

POLTRONA: 4$000

ATTENÇÃO — Na proxima semana attendendo a insistentes pedidos: — "O HOSPEDE DO QUARTO N. 2"

RADIO

RADIO SOCIEDADE MAYRINK VEIGA

Das 9 ás 10 — Mundo musical em revista. Das 10 ás 11 — Programma variado. Das 11 ás 12 — Programma Picolino. Das 12 ás 12.30 — Programma variado. Das 12.30 ás 13 horas — Cine Radio Jornal. Das 13 ás 14 — Hora do bom gosto. Das 14 ás 14.15 — Programma variado. Das 9 ás 18.30 — Telegrammas e noticias de hora em hora. Das 19.15 ás 19.30 — Hora do Brasil. Das 19.30 ás 23 horas — Programma de studio com: tenor mexicano Ortiz Tirado, Sylvio Caldas, Luiz Barbosa, Fernando Lobo e Capiba, tenor Antonio de Pinho, Moacyr Bueno Rocha, Barbosa Junior e Cordelia Ferreira. A's 19.50 — Ondas curtas — pequenos commentarios. A's 19.55 — Reportagem — chronica. A's 21.30 — A Canção do Dia. A's 22 horas — Momento nacional commentario. A's 23 horas — Momento internacional — commentarios. A's 23.[illegible] — Ultimos telegrammas. Das 23.30 ás 0.30 — Club da Meia Noite com Lamartine Babo.

RADIO DIFFUSORA PORTO ALEGRENSE

19.15 — Retransmissão da Hora do Brasil. 19.30 — Abertura com o speaker Ernani Beichel. — Cambio — Noticiario. 20.00 — Zilda Bueno e regional de Ruy Silva com programma de sambas e marchas. 20.15 — João Petra de Barros e violões em valsas e canções brasileiras. 21 horas — Chronica de Genolino Amado. 21.05 — Jazz de Clovis Mamede com Ted. Robin em musicas norte-americanas. 21.30 — "Momento cinematographico" de Celestino Silveira. 22.00 — Serenata Gibrani e orchestra num programma seleccionado. 22.15 — Aracy Pacheco "nosso sambista" em musicas portenhas. 23 horas — Boletim meteorologico do Instituto Coussirat de Araujo. Programma para amanhã. Boa noite.

RADIO OFFICINA

A V I L A

concertos de radios: automovel proprio para attender dia e noite. Tel. 23-5112

RUA DO CARMO, 5

Os que foram recebidos pelo interventor

Foram recebidos pelo dr. Henrique Dodsworth, interventor no Districto Federal, no seu gabinete da Prefeitura, os senhores embaixador do Chile, Olyntho de Mello, Augusto de Sá Pereira, commendador Rainho da Silva Carneiro, Conte, Amaral Peixoto, deputados Baptista Luzardo, Negrão Lima, Motta Lima, Salles Filho, Directoria do Club Naval, vereadores Corrêa Dutra, Azevedo Santos, Frederico Trotta, encaminhando uma commissão de officiaes do Exercito, general Cardoso de Menezes, dr. Lacerda Werneck.

Procurem as carteiras na A. B. I.

Na ultima sessão da Directoria da Associação Brasileira de Imprensa foram concedidas as seguintes carteiras de jornalistas, que poderão ser procuradas em qual quer dia util, das 13 ás 18 horas, mediante a apresentação de duas photographias de pequeno formato: Srs. Arthur Nercyliano, Alcides Gonzaga, Domingos D'Angelo, Florencio Lazaro, Jack Jimerson Cowsert, José Clemenceau Cao Vinagre, José da Rocha Lagôa, Maria Lacerda de Moura, Aroldo Schindler, Cicero Valente Hermelindo Catto, João Marcellino da Silva, João da Matta Machado, João Borges de Moura, Manoel Coucher Pinto e Selin Dão.

DR. ORTIZ TIRADO

O EMBAIXADOR DA CANÇÃO MEXICANA
que será homenageado hoje no Grill Room do Casino Atlantico com uma grande festa mexicana e um lindo cotillon

"Habla America" irradiará hoje seu programma inaugural em homenagem á Bolivia

Hoje será inaugurado nesta capital um novo serviço inter-americano de Radio, intitulado "Habla America". Trata-se de um nucleo de radio-diffusão e propaganda inter-americana, que terá séde no Rio de Janeiro, devendo em seguida installar seus correspondentes nas outras capitaes da America, para estabelecer uma rêde de communicações através de todos os paizes do Continente.

"Habla America" transmittirá suas irradiações nos tres idiomas falados no Continente: portuguez, castelhano e inglez. Sua missão é provocar o mutuo conhecimento dos valores intellectuaes, sociaes, economicos, geographicos, historicos, educacionaes, universitarios, etc., dos diversos paizes da communhão americana.

"Habla America" dará inicio ás suas irradiações hoje, data em que o povo boliviano commemora mais um anniversario de sua Independencia. Para o dia da inauguração foi elaborado um programma especial. Usará da palavra o ministro da Bolivia nesta capital, seguindo-se diversas outras altas personalidades. Entre ellas figura o ministro interino do Exterior, sr. Pimentel Brandão, que accedeu ao convite da directoria do "Habla America" e dirigirá a palavra ao povo da Bolivia. Falarão ainda o ministro da Justiça, sr. J. C. de Macedo Soares, presidente da A. B. I., e um estudante brasileiro. Por fim, o ex-ministro da Educação do Uruguay, professor H. Rodriguez Fabregat, enaltecerá no microphone o credo da solidariedade continental, falando em nome de "Habla America". O programma será encerrado com a transmissão de musicas regionaes da Bolivia.

A direcção geral dos serviços de "Habla America", no Brasil, foi confiada ao sr. Guilherme Hohagen, tendo sido o professor Fabregat escolhido para a organização dos programmas. As transmissões serão realizadas pela estação da Mayrink Veiga.

"Habla America" será sempre um poderoso instrumento de approximação espiritual entre os povos das tres Americas.

Touring Club do Brasil

UMA EXPRESSIVA CARTA DOS TURISTAS DO "CAP ARCONA"

Cumprindo um dos pontos basicos do seu programma, o Touring Club organizou, recentemente, o seu Serviço Portuario através do qual presta toda sorte de serviços aos turistas que aqui desembarcam por via maritima.

Assim é que, durante a estada, neste porto, do "Cap Arcona", esses serviços funccionaram regularmente, a contento dos nossos hospedes, conforme se deduz da seguinte carta pelos mesmos enviada, antes de seu regresso ao Rio da Prata, ao sr. P. B. de Cerqueira Lima, presidente c. c. daquella instituição:

"Bordo do "Cap Arcona". Rio de Janeiro, 29 de julho de 1937.

Sr. presidente do Touring Club do Brasil — Presente.

Os passageiros do "Cap Arcona" que assignam a presente, têm o prazer de felicitar o sr. presidente, pela efficiente collaboração que prestou aos turistas, durante os nove dias em que permaneceram nesta formosa cidade, o Bureau de Informações, que o Club, que vossa excellencia tão dignamente preside, mantem em funccionamento neste Porto, cujos serviços soubemos apreciar em todo seu valor e que sinceramente agradecemos.

Rogamos, ainda, que faça extensivos nossos agradecimentos e felicitações aos funccionarios do referido Bureau.

Aproveitam o ensejo para saudar attenciosamente o sr. presidente — Julio D. Pereira, G. B. Magalhães, N. O. Riccardo, A. O. O. de Pereira, N. O. Riccardo, Julian L. Perez, E. F. Edwards, Clarita G. de Edwards, Ahmed, Carlos A. Gomez, B. Torres Ordonez, M. A. Gallardo Mencadez, M. Gallardo, Elena Seza Delacroix, Luiza Elena Gallardo, Amalia Ema Sarmiento, professor dr. L. Berg, T. G. Oliva, Bento S. Medero, A. Eduardo Perez, Daniel Fonseca Piaggo, Valentina Baldez de Garcia, Alexandro G. Crocco, Jorge L. Ortiz, B. Torres, Jones M. Erizo, M. Becker, J. C. Astengo, Lopes Jordan, J. P. Torres, Justo Cucullu Saavedra, Carlos Valarde, Luiz P. Sucena, Ernesto Angaldo, Juan Dentone, Hector M. Canossa e Cesar B. Canossa".

A solidariedade dos funccionarios da Saúde Publica ao seu director dr. J. P. Fontenelle

O dr. J. P. Fontenelle, actual director de Saúde Publica do Districto Federal, desde que assumiu o seu elevado cargo vem procurando imprimir ás actividades dos negocios de sua repartição um rythmo de trabalho e inquebrantavel disciplina.

Não distinguindo classes de funccionarios quando tem que punir, teria certamente o dr. Fontenelle que contrariar a certo numero de funccionarios apanhados em falta.

Compreendendo no entanto, e com vantagem, os funccionarios cumpridores de seus deveres vão homenagear, em data que ainda não foi fixada, o director, prestando-lhe publicamente a sua solidariedade administrativa.

Amanhã, sabbado, ás 15 horas, haverá no pateo de ... de Rezende uma reunião ... [illegible]

Centro Espirita de Jacarépaguá

AV. GEREMARIO DANTAS, 655

Communicou-nos:

"A sra. Marilia de Almeida Barbosa, esposa do prof. Leopoldo Machado, occupará a tribuna do Centro acima, para com sua palavra fortalecida nos ensinamentos doutrinarios desenvolver o thema "O papel da mulher na doutrina espirita".

Dado ao valor da conferencista, naturalmente será pequeno o salão de conferencias do conhecido centro suburbano presidido pelo commandante João Luiz de Paiva Junior, para acolher os sympathizantes da terceira revelação.

toria da grande manifestação. Ao que estamos informados falará o sr. Osvaldo [illegible], presidente da União dos Pequenos [illegible], da Saúde Publica

Diario Recreativo

ALA DOS CASADOS

O grandioso baile de sabbado

Continua despertando vivo interesse nos meios recreativos, o baile que a Ala dos Casados realizará amanhã sabbado, nos salões do Gremio Republicano Portuguez, á rua dos Andradas.

Tudo justifica que essa festividade alcançará ruidoso successo, levando-se em conta os multiplos attractivos com que a directoria procura dotar a noitada de sabbado que atrairá ás dependencias daquelle centro recreativo uma grande assistencia.

Sendo essa festa a primeira do programma do mez de agosto, os dirigentes da Ala dos Casados procuram emprestar um cunho altamente significativo, cercando-se de toda serie de surpresas, para que os amantes da dansa tenham uma noite divertidissima, augmentando desse modo a sympathia que dispensam á victoriosa Ala.

As dansas se desdobrarão das 22 ás 4 horas, abrilhantadas pelo conjunto Turunas Cariocas, sob a direcção do Pacheco, que se apresentará com um escolhido repertorio, constituindo esse factor uma garantia de exito para o baile com que a Ala dos Casados inicia o seu programma do mez corrente.

Dado o interesse que vem despertando essa reunião, podemos adiantar que os salões da rua dos Andradas amanhã 7, difficilmente abrigarão o grande numero de dansarinos que para ali se dirigirá, emprestando o seu apoio a mais essa iniciativa do festejado conjunto recreativo.

ENDIABRADOS DE RAMOS

O monumental baile de sabbado

Mais uma festa verdadeiramente encantadora será realizada sabbado, no prestigioso club da rua Roberto Silva. A directoria, ciosa da sua responsabilidade, empenhada em soerguer ainda mais o conceito do querido centro de recreativismo, que dirige com dedicação e intelligencia, não mede sacrificios em organizar festas que correspondem á estima que é tido o Endiabrados de Ramos, não só pelo elemento feminino, como tambem no meio recreativo da metropole. Teremos assim sabbado, uma "soirée" dansante animada pelo Jazz Metropole.

O ingresso dos srs. socios far-se-á com a apresentação do titulo social e do recibo n. 8.

LORD CLUB

Amanhã, nos salões do Lord Club, á rua do Rezende n. 104 será realizada grandiosa "soirée" dansante, patrocinada pela victoriosa "Guarda Vermelha", filiada a esta conhecida sociedade recreativa e carnavalesca.

Esta festa, que é dedicada ao Penha Club, pelos seus preparativos promette "ser p'ra lá do outro mundo".

Segundo as informações dadas ao DIARIO CARIOCA pelo "cadete", sr. Olivio Santos, "Bolinha", nada faltará para contentar aos mais exigentes bailarinos, os quaes certamente, comparecerão em grande numero á esta noitada.

Haverá farto buffet, feérica e artistica illuminação e, como sempre a incansavel Tuna Mambembe, sob a direcção do conhecido professor Raul Marsgutti, com seu novo repertorio agradará plenamente.

CASA DO SARGENTO

A segunda apuração do concurso que elegerá a "rainha" do Departamento Recreativo Feminino será amanhã, dia em que será levado a effeito o baile mensal.

O Departamento Social da Casa do Sargento esclarece a alguns socios que ainda estão em duvida, que a rainha que será eleita neste concurso, será exclusivamente para o Departamento Feminino.

ALLIANÇA CLUB

Este victorioso gremio recreativo e carnavalesco do bairro das Laranjeiras levará a effeito dois estupendos bailes, amanhã e domingo proximos.

Como sempre acontece nas reuniões festivas levadas a effeito na "taça" da rua Alice, estas, por certo, serão muito concorridas e transcorrerão consequentemente muito animadas, desde o inicio até o fim.

Um excellente "jazz-band" já contratado dará rythmo ás dansas, executando variado e moderno repertorio de sambas e foxes e valsas sem dar tregua aos participantes desses promissores bailes.

RECREIO DE SANTA LUZIA

O Recreio de Santa Luzia proporcionará duas estupendas festas dansantes, amanhã e domingo proximo, aos seus frequentadores e associados.

Ousamos vaticinar que ambas as noitadas serão bastante concorridas e egualmente animadas, pois o exito das anteriores realizadas na "capella" da rua da Constituição, a tanto nos autoriza.

Excellente conjunto musical já foi contratado, afim de apresentar no decurso da festa, moderno e variado repertorio de sambas e foxes capaz de agradar a todos os convivas.

ELITE CLUB

O popular club recreativo da "Cidade Maravilhosa" offerece amanhã e domingo dois estupendos bailes aos seus frequentadores e frequentadoras.

Como sempre, o salão da rua Frei Caneca, onde o Elite tem installada a sua séde, deverá ficar á cunha com o avultado numero de dansarinos que lá irá participar dessas festas.

ALA DOS CASADOS

Este já famoso conjunto recreativo fará realizar amanhã, 7, formidavel baile, que será motivo de regosijo para os seus innumeros admiradores, que habituados áquelle convivio alegre e encantador, não perderão por certo a opportunidade que se offerece para dar expansão á alegria.

A festa de amanhã terá logar nos salões do Gremio Republicano Portuguez, á rua dos Andradas n. 29, onde a Ala vem realizando as suas festividades e que têm sido motivo da attracção para as familias cariocas, que ali fizeram o ponto de reunião preferido, a par dos attractivos que lhes proporciona a aguerrida Ala dos Casados.

O conjunto Turunas de Botafogo, sob a direcção do saxophonista Gilberto Pacheco, especialmente contratado, abrilhantará as dansas, que se desdobrarão das 22 ás 4 horas de domingo.

ENDIABRADOS DE RAMOS

O majestoso baile de amanhã

Abrindo com chave de ouro o vasto programma de festas para o mez corrente, a esforçada directoria do club da estação de Ramos fará realizar, amanhã, nos confortaveis salões da rua Roberto Silva, uma majestosa noite dansante.

Pela ansiedade com que está sendo aguardada esta encantadora tertulia e pelo carinho dispensado pelos directores na organização desta noitada, é de prever-se um successo deveras retumbante.

O endiabrado Metropole Jazz, encarregado de movimentar os volteios choreographicos, é, indiscutivelmente, um dos factores que, por certo garantirá o completo exito de mais esta brilhante festa.

E a directoria sempre solicita, estará a postos, para attender a todos e a tudo, patenteando o quanto é agradavel o convivio no seio da familia endiabrada.

O baile de amanhã, por todos estes motivos, redundará numa reunião encantadora de entretimento são, num ambiente de salutar enthusiasmo e alegria, tão peculiar áquelles infatigaveis recreativistas. Os srs. socios terão ingresso com o titulo social e o recibo n. 8.

BANDA PORTUGAL

A sua noite dansante de domingo

A sympathica e veterana aggremiação da rua Senador Euzebio realizará no proximo domingo mais uma noite dansante, do seu programma social, na qual se nota a mais vibrante expansão recreativa da sua esforçada directoria, em proporcionar aos seus associados e convivas horas de intensa alegria.

MAGNO F. CLUB

O baile de amanhã da "Ala Azul e Branco"

Após o ruidoso successo alcançado pela vesperal realizada domingo passado, promovida pela "Ala dos Chicks", onde são componentes os foliões Isalto Torres Braga e J. Cascato, os salões do alvi-azulino de Madureira abrir-se-ão para a realização, amanhã, de um sarão dansante, levado a effeito pela "Ala Azul e Branco".

O traje para essa festa será branco para cavalheiros e azul ou branco para as damas.

Esmerado programma dansante e excellente "buffet" completará o exito dessa alegre noite.

LORD CLUB

A homenagem da "Guarda Vermelha" ao Penha Club

Será amanhã que os baluartes da "Guarda Vermelha", filiados ao alvi-rubro da rua do Rezende, realizarão um pomposo baile em homenagem ao Penha Club.

Pelos preparativos, essa festa marcará mais uma victoria nos annaes das phalanges momicas.

B. C. "DE LINGUA NÃO SE VENCE"

A festa de amanhã da "Ala dos Innocentes"

Amanhã, a "Ala dos Innocentes", da qual faz parte o folião Olympio, realizará em homenagem ao tetra campeão suburbano, um grande baile que, pelos preparativos constituirá nas rodas folionicas de Madureira uma ruidosa alegria.

Duas excellentes jazzs animarão as dansas até ao romper da aurora.

AOS LEITORES DO DIARIO CARIOCA

Vertiginosamente sobe o custo das materias primas

emquanto baixam os preços dos RADIOS PHILIPS

V. S. precisa tomar conhecimento desse interessante contraste: Como pode a Philips, com a alta verificada no custo do material empregado, vender radios cada vez melhores e mais baratos?... Peça ao Agente de sua confiança a explicação desse phenomeno.

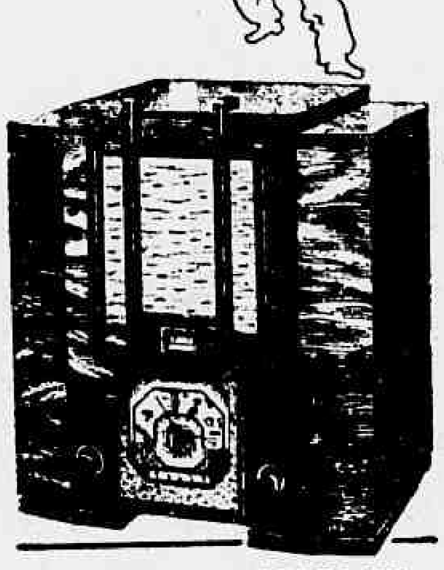

SUPERHETERODINO DE 8 VALVULAS E TREIS FAIXAS DE ONDA. QUALIDADES EXCLUSIVAS DO RADIOPLAYER 339. Advanced "Multi-Inductance" principio exclusivo Philips de separação de bobinas, foi aperfeiçoado ainda mais. Garante uma sensibilidade de maior efficiencia.

PHILIPS *radioplayers*

MULTI-INDUCÇÃO APERFEIÇOADA

SEM UM REAL DE DISPENDIO!

Inteiramente GRATIS!

Em sorteios mensaes que serão realizados nos dias 5 de cada mez, ás 15 horas, na séde da "Invicta S. A.", na rua São Pedro, 170, terreo.

1.° premio — *Um terreno na Ilha do Governador* (Jardim Carioca).

2.° premio — *Um Radio Philips* (Ultimo modelo 338-A) série 1937.

3.° premio — *Uma machina de costura New Home* (de pedal, com cinco gavetas).

4.° premio — *Um conto de réis em apolices* (Certificado Cita). 2-Minas, 2-S. Paulo, e 2-Pernambuco.

O DIARIO CARIOCA publica diariamente UM COUPON

BASTA REUNIR *10 COUPONS* DE 10 DIAS DIFFERENTES (NÃO PRECISAM SER SEGUIDOS) PARA OBTER UM CARTÃO COM DIREITO A CONCORRER AO SORTEIO MENSAL SEM *NENHUM DISPENDIO* E *SEM MAPPAS.*

COUPON N.° 5 DIARIO CARIOCA

COMPLETE O CONFORTO DO SEU LAR!

A troca dos coupons pelos cartões para o 5.° Sorteio, começará no dia 12 do corrente, na Praça Tiradentes, 77 — DIARIO CARIOCA — diariamente, das 12 ás 18 horas, 1.° andar.

Sob terrivel ameaça os casebres do morro de São Carlos

Um facto de maxima gravidade e que exige promptas providencias das autoridades competentes, é o que occorre presentemente no morro de São Carlos.

Na base do morro, existe uma pedreira conhecida como do "Vinhas", que vem sendo ha muito explorada pelos seus proprietarios.

Com as explosões consecutivas de dynamite, foi a terra desmoronando-se aos poucos, resultando dahi um abalo na base do morro.

Hontem, em virtude da falta de apoio, a terra fendeu-se com grande perigo para os innumeros casebres, que serão, sem duvida, arrastados na quéda ou soterrados pela avalanche.

"O braço direito do lavrador moderno"

Filho de agricultores, Henry Ford começou a vida no campo e, mesmo antes de construir o seu primeiro automovel idealizou e construiu um tractor, no intuito de diminuir o custo da lavoura, tornando-a mais lucrativa, com a economia de tempo e dinheiro.

Producto de um genio inventivo excepcional, esta primeira tentativa do famoso industrial norte-americano estava destinada a se transformar num grande auxiliar dos lavradores de todo o mundo. De facto, prestando-se para os mais variados trabalhos do campo, seja com a charrua ou a debulhadora, seja para transporte, seja para accionar outras machinas, o tractor "Fordson" provou, depois de rigorosas experiencias, que realiza o trabalho de 8 cavallos e ainda com maior segurança e economia. Dotado de possante motor, podendo tambem trabalhar com vaporizador a oleo cru', seu custeio é ultra-economico e sua operação de incomparavel simplicidade. Extremamente compacto, seu peso reduzido não acama o terreno por onde passa e, por seu pequeno tamanho, é de facil manobra, mesmo em espaços apertados. Adaptavel assim a multiplos mistéres agricolas, é com acerto que o tractor "Fordson" recebeu, universalmente, o cognome de "braço direito do lavrador moderno".

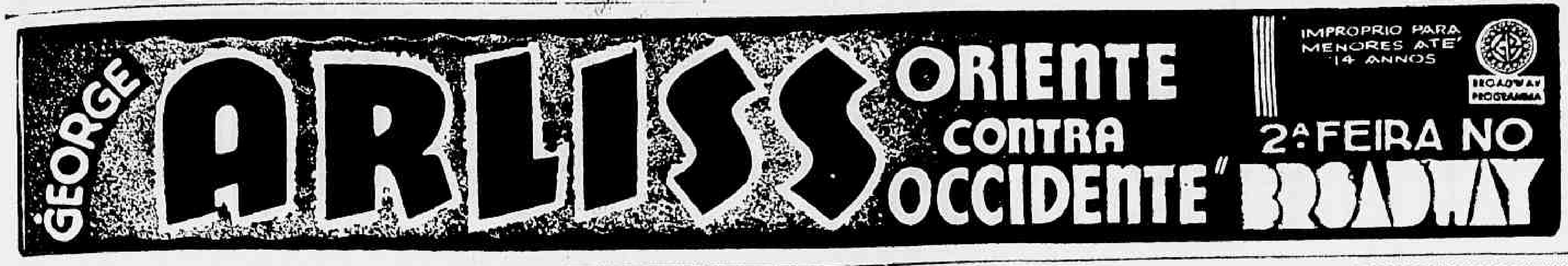

(Improprio para menores até 10 annos)

A mulher mais formosa e discutida da Europa — DIA 16

PALACIO

Diario das Escolas

SESSÃO SOLENNE NO GREMIO LITERARIO PAULA FREITAS

Amanhã, as 20 horas, o Gremio Literario Paula Freitas fará realizar, em sua sede, uma sessão literaria commemorativa do seu 17º anniversario. A sessão será presidida pelo dr. Raymundo Nonato Rangel, director do Collegio e presidente honorario do Gremio, devendo usar da palavra os seguintes oradores: padre dr. Assis Memoria; advogado dr. João Barbalho Uchôa Cavalcanti; Alvaro Lins e Silva, orador official do Gremio; Arthur João Donato; senhorinha Lair F. Nevesque, recitando. Além dos alumnos do Collegio, grande numero de familias e professoras foram convidados.

INSTITUTO PETERSEN

Pedem-nos a seguinte publicação:

"Tiveram inicio, conforme fôra annunciado, as aulas gratuitas de francez no Instituto Petersen, havendo ainda algumas vagas, cujas matriculas poderão ser solicitadas á Secretaria, diariamente".

PROVAS PARCIAES NA UNIVERSIDADE DA CAPITAL FEDERAL

Curso Odontologico

As segundas provas parciaes do Curso Odontologico da Universidade da Capital Federal obedecerão ao seguinte horario:

1º anno — Anatomia, dia 17; Physiologia, dia 24; Histologia, dia 31; Metalurgia, dia 26.

2º anno — Prothese, dia 19; Technica, dia 26.

3º anno — Clinica, dia 16; Pathologia, dia 20; Bucco-Facial, dia 27; Orthodontia, dia 30.

AVISO — Os alumnos deverão vir munidos de caneta-tinteiro ou lapis-tinta, bem como só serão chamados os alumnos que estejam quites com a thesouraria.

As provas serão reiniciadas á hora das aulas.

GREMIO DOS ESTUDANTES DO GYMNASIO HEBREU-BRASILEIRO

No proximo domingo, ás 15,30 horas, no salão nobre do Templo, á rua Tenente Possolo, o Gremio dos Estudantes do Gymnasio Hebreu-Brasileiro fará realizar uma tarde litero-dansante, offerecida aos seus associados e exmas. familias.

FEDERAÇÃO DOS ESTUDANTES DA U. C. F.

Reune-se hoje, ás 20 horas, na sede da Universidade, a Federação dos Estudantes da U. C. F., tendo sido pedida a dispensa das aulas cujo horario coincidir com a reunião.

ESCOLA RENASCENÇA

Reune-se amanhã, ás 16 horas, a administração da Escola Renascença, em conjunto com o Corpo Docente e dos representantes do Corpo Discente, para tratarem de importantes assumptos referentes ao estabelecimento.

ESCOLA DE HORTICULTURA WENCESLAU BRAZ

Acham-se abertas as inscripções para os cursos de Horteleões, Fruticultores e Jardinicultores da Escola de Horticultura Wenceslau Braz, devendo os interessados encaminharem os seus requerimentos ao presidente da Sociedade Nacional de Agricultura, na secretaria da instituição, no Largo de São Francisco 3, 2º andar, salas 202-206, onde serão prestadas todas as informações de que necessitarem os interessados.

As aulas serão iniciadas a 18 deste mez, encerrando-se um dia antes as inscripções e terminando o periodo lectivo a 15 de dezembro proximo. Os alumnos farão, durante esse tempo, um "Curso de Adaptação", afim de se prepararem para as materias do curso, propriamente dito, que será iniciado em março de 1938, sob o regime gratuito e de externato.

Os candidatos á matricula deverão juntar ao seu requerimento: certidão de edade que prove ser maior de 12 annos, attestados de vaccina e sanidade; certificado de approvação no curso primario e autorização do pae ou responsavel. No caso de não possuir o curso primario deverá o candidato submetter-se a um exame de admissão. A direcção da Escola permittirá aos candidatos aceitos para o Curso de Adaptação, a inscripção, que assim terá automatica, para o curso regular da Horticultor.

THEATRO
Carlos Gomes

COMPANHIA CUBANA DE REVISTAS
JOSEFINA MECA — MIGUEL DE GRANDY
HOJE — ás 8 e 10 horas — duas sessões — HOJE
Primeiras representações da revista-typica

"ESTAMPAS HABANERAS"

Quadros que exhibem typos e costumes de Havana! A vida campestre de Cuba!
AMANHÃ — ultima "matinée" ás 16 horas e preços reduzidos.
DOMINGO — Despedida da Companhia.
QUINTA-FEIRA, — ás 8 3/4 — Monumental estréa da GRANDE COMPANHIA ITALIANA DE OPERETAS
ITALO BERTINI-FRANCA BONI
com a opereta "O CONDE de LUXEMBURGO"

SECÇÃO TECHNICA DA PUBLICIDADE DO
Diario Carioca
SOB A DIRECÇÃO DO DESENHISTA
QUEIRÓS

THEATRO JOÃO CAETANO
Temporada de Turismo de 1937 — Empresa N. Viggiani
AMANHÃ — A's 16 horas — AMANHÃ
Vesperal Infantil, ás 16 horas e á noite ás 20 e 22 horas
DOMINGO — DESPEDIDA — DOMINGO
Vesperaes ás 15 e 17 horas e á noite somente ás 20 horas
HOJE — A's 20 e 22 horas — HOJE
Os PICCOLI de PODRECCA
Encantam e enthusiasmam as creanças de 3 a 95 annos
Não perca a opportunidade de conhecer um dos mais bonitos espectaculos do mundo

THEATRO REPUBLICA
As empresas F. Rodrigues de Araujo & Cia., e José Loureiro apresentam, hoje, em sensacional estréa, ás 20 e 22 horas, a Grande Companhia Portugueza de Revistas com BEATRIZ COSTA

da qual fazem parte, entre outros elementos de valor: Dina Thereza, Maria Sampaio, a fadista "Maria de Portugal", Nascimento Fernandes e Alvaro Pereira. — Uma revista como nunca se assistiu no Rio: "ARRE BURRO!" — Dois actos e dezoito quadros cheios de deslumbramento! Grandiosa montagem! Luxo! E a mais irresistivel comicidade! — Hoje e todas as noites: ás 20 e 22 horas.

Bebam CAFE' GLOBO O melhor e o mais saboroso
BOM ATE' A ULTIMA GOTTA!!!
Guardem as capas que tem valor.

Clinica do Dr. FLAVIO PETRARCA DE MESQUITA
Largo da Carioca, 15 (2º and.) Fone 22 0797
DIARIAMENTE DAS 4 HORAS EM DEANTE
Tratamento moderno e completo da blenorrhagia e suas complicações no homem e na mulher. Impotencia, canceros venereos e adenites. Analyses clinicas.
Exame pré-nupcial mediante fornecimento de attestado
Doenças do recto e anus. Varizes.
Clinica de Senhoras: Regras escassas, hemorrhagias, corrimentos, frieza, etc. Diagnostico precoce da gravidez.

Diario Carioca

Anno X — Numero 2.808 | Rio de Janeiro, Sexta-feira, 6 de Agosto de 1937 | Praça Tiradentes n.º 77

As Lutas Politicas Passam Mas a Nação Fica...

COMO FALOU AOS OFFICIAES E MARINHEIROS O ALMIRANTE ARISTIDES GUILHEM

O Almirante Aristides Guilhem, conforme hontem antecipamos, expediu a seguinte circular:

Na previsão de possiveis paixões partidarias que se desencadearão sobre o paiz com a approximação do pleito presidencial, sinto ser meu dever determinar as normas pelas quaes se devem pautar aquelles que á Marinha de Guerra dedicam os seus esforços.

Como força armada do paiz, a Marinha de Guerra deverá manter-se completamente alheia ás competições de ordem politica, afim de que isenta de paixões, disciplinada e forte, possa acudir, como sempre acudiu nos momentos difficeis, aos perigos que porventura vierem ameaçar a ordem interna e a cohesão do Brasil.

E' imprescindivel para bem cumprir a nobre missão de que estamos investidos que todos, sem excepção, continuem a manter e a cultuar o sentimento do dever e os compromissos assumidos para a defesa da ordem e da integridade nacional, ficando surdos aos appellos daquelles que, desvairados pelo partidarismo, procurem arrastar os militares ás manifestações politico-partidarias.

E' necessario e dou por bem recommendado, que todos que servem á Marinha Nacional se abstenham de emprestar, na sua boa fé, o prestigio de seus uniformes aos comicios politicos, quaesquer que sejam, afim de que não se attribua á collectividade partidarismo ou preferencia que não pode nem deve ter, tanto mais quanto as lutas pelo poder são transitorias, ao passo que o prestigio das forças armadas terá que subsistir para que com ellas subsista o prestigio da nacionalidade.

Estou certo de que os meus camaradas da Armada Nacional se manterão, como é de seu dever, e até agora se têm mantido, isentos de paixões partidarias, afim de estarem promptos para a defesa da ordem e do regime constitucional, fortes bastantes para a defesa da Nação se elementos destruidores tentarem ameaçar a sua integridade".

Quer ter o Direito de Trabalhar em Paz

Preso diversas vezes como "caften", veiu á redacção do DIARIO CARIOCA fazer um appello

O chaffeur Donizetti do Amaral em nossa redacção

Esteve hontem em nossa redacção, o chauffeur Donizetti do Amaral. Disse-nos aquelle cidadão que, logo no inicio da campanha contra o lenocinio, empreendida pela policia, foi detido como caften, sendo enviado para a carceragem da Central, onde passou trinta dias sem o minimo conforto. Passado este tempo foi enviado para a Detenção de onde saiu dois mezes depois, cessado o estado de guerra.

Nesta epoca era proprietario do automovel n. 11.124, do qual havia pago prestações no valor de 5:328$000.

Impossibilitado de saldar os seus compromissos, foi-lhe tomado o carro, acarretando-lhe esta medida serios prejuizos.

Passou então a trabalhar como empregado de um companheiro, no auto n. 33.664 quando no dia 31 proximo passado foi preso novamente por uma turma de policiaes chefiada pelo investigador Leonardo conduzido á 1ª delegacia em cujo cartorio foi processado por vadiagem.

Seu patrão, o sr. Valgerpe, proprietario da Garage Avenida, prestou fiança de 450$000 em seu favor, sendo então posto em liberdade.

Vê-se elle agora coagido pela policia, pois seus documentos ficaram presos na delegacia ao ser solto, ouviu do investigador Leonardo, uma promessa de novas prisões.

Por este motivo, veio elle ao DIARIO CARIOCA, afim de que fique de vez regularizada sua situação na policia porque deseja trabalhar sem o receio constante de ser preso.

Colhida por auto na rua S. Francisco Xavier

Ao tentar atravessar a rua S. Francisco Xavier, foi hontem colhida por um auto, soffrendo em consequencia fractura exposta da perna direita, a domestica Dolores Ferreira Gomes, de côr parda, com 26 annos, casada e moradora a rua Visconde de Nictheroy.

A victima foi soccorrida pelo Posto Central de Assistencia e internada em seguida no Hospital de Prompto Soccorro.

Baleado accidentalmente

Pela rua Nabuco de Freitas, corria na manhã de hontem em velocidade excessiva um auto de praça.

O guarda municipal, que alli se achava de serviço, prevendo resultados desastrosos, fez signal para que o auto parasse. Não sendo attendido pelo motorista saccou do revolver e fez fogo contra o vehiculo.

O motorista imprimindo maior velocidade ao carro, conseguiu fugir. No momento, pelo local passava o empregado da Central do Brasil, Antenor Rodrigues dos Santos, casado e morador á rua da America, 214, que foi alcançado na coxa por uma das balas do policial.

Antenor foi levado ao Posto Central de Assistencia, de onde retirou-se após medicado.

Os amigos do alheio em actividade

Na madrugada de hontem, o "Armarinho Craxá" situado á rua Barão do Bom Retiro numero 794, da firma C. Deszie foi visitada pelos amigos do alheio, que levaram dali cerca de 7:000$000, em dinheiro e mercadorias.

Para realizar o assalto os meliantes atravessaram um terreno baldio situado ao lado do armarinho e pularam o muro dos fundos do estabelecimento.

A familia do negociante, que reside no sobrado, não notou a presença dos ladrões, podendo estes trabalharem calmamente.

Dando com o roubo pela manhã, um dos socios da casa levou o facto ao conhecimento das autoridades do 18º districto policial, que compareceram ao local, e requisitaram os technicos da D. G. I.

Seja previdente. Guarde a féria de seu negocio na Caixa Economica. A Secção de Cheques da Caixa está aberta diariamente das 8 1/2 ás 19 1/2 e aos domingos e feriados das 9 ás 12 horas.

A viagem do sr. Souza Costa

BELE'M, 5 — O ministro Souza Costa proseguirá viagem amanhã para o Rio de Janeiro, pelo "Clipper" da carreira. — (A. B.).

SO' DEPOIS DE SE AVISTAR COM O SENHOR GETULIO

BELE'M, 5 — Chegou a esta capital o ministro Souza Costa, que vem dos Estados Unidos, regressando no avião da carreira. Falando á Agencia Brasileira, no "hall" do Grande Hotel, declarou nada poder adeantar e esclarecer sobre a sua missão aos Estados Unidos, antes de uma longa e detalhada exposição ao presidente Getulio Vargas. Entretanto, accentuou: "Os principaes assumptos que me levaram aos Estados Unidos, o tratado de Commercio e o Banco Central, tiveram exito completo". Disse que voltava animado para a realização de um grande programma. "Logo que estiver com o presidente Getulio Vargas — affirmou o sr. Souza Costa — darei uma nota á imprensa do Brasil, onde fornecerei os pormenores attingidos e conseguidos na minha viagem".

A' Agencia Brasileira concluiu, através do semblante satisfeito do ministro da Fazenda do Brasil, que tudo correu bem na sua viagem. — (A. B.).

Victima de um desastre de auto no largo do Campinho

No Posto de Assistencia do Meyer medicou-se hontem o operario Antonio Gomes, de côr parda, com 30 annos de edade, casado, residente á Estrada da Pontinha nº 450, que apresentava ferida contusa na região malar e escoriações na região frontal, em consequencia de um desastre de auto, de que foi victima no largo do Campinho.

Antonio Gomes depois de medicado retirou-se.

O Centenario do Nascimento do general Tiburcio

O PRESIDENTE DA REPUBLICA COMPARECERA' A'S SOLENNIDADES QUE SERÃO LEVADAS A EFFEITO NA FORTALEZA DE SANTA CRUZ

Transcorrendo a 11 do corrente o centenario do nascimento do general Tiburcio, a Artilharia de Costa nesse dia prestará homenagens especiaes ao grande vulto da nossa Historia, destacado não apenas pela sua bravura nos campos do Paraguay como tambem pela grande projecção de sua personalidade na brilhante carreira militar que o caracterizou.

A principal commemoração terá inicio ás 10 horas na Fortaleza de Santa Cruz, onde Tiburcio iniciou o seu officialato e consistirá na inauguração do seu retrato no Salão de Honra do 1º Grupo de Artilharia da Costa a unidade sediada nessa praça de guerra, seguindo-se uma conferencia do festejado escriptor major Affonso de Carvalho.

Para assistir a essa solennidade que se revestirá de inteiro cunho militar foram convidados o presidente da Republica e os officiaes da nossa Marinha de Guerra, attendendo que o grande general tomou parte em varios e sangrentos combates quando destacado na Esquadra Brasileira em operações contra o Paraguay.

Foram dirigidos convites especiaes aos representantes da familia do grande brasileiro, cujos representantes mais graduados actualmente são o cap. de mar e guerra Tiburcio Marciano Gomes Carneiro e auditor de guerra dr. Mario Tiburcio Gomes Carneiro.

O embarque dos convidados effectuar-se-á no Cáes Pharoux ás 9 horas da manhã, em lanchas postas á disposição dos mesmos.

Medicaram-se, hontem, no Hospital Miguel Couto

Victimas de atropelamento por automovel, foram hontem soccorridas no Hospital Miguel Couto as seguintes pessoas:

Gonçalves Marciano de Siqueira, de côr parda, com 49 annos, viuvo, operario, morador á rua Barão do Pinto sem numero, com ferimento no frontal, contusões e escoriações generalizadas;

— Manoel Ignacio de Souza, branco, de 18 annos, solteiro, operario, residente á rua Marquez de São Vicente, 119, apresentando ferimento no frontal, contusões e escoriações generalizadas;

— Eduardo Martins, pardo, de 36 annos, operario, morador á rua Macedo Sobrinho 468, com escoriações generalizadas.

Os trabalhadores cairam do andaime

Quando trabalhavam nas obras em construcção da rua Tabajáras, nº. 385, foram hontem victima de uma quéda de andaime, na qual soffreram contusões e escoriações generalizadas, os operarios Victor Moysés de Andrade e Silva, branco, de 27 annos, morador a mesma rua nº. 202 e José Lopes de nacionalidade portugueza, com 41 annos, solteiro e morador á rua Euclides da Rocha, 11. Ambos foram soccorridos pelo Hospital Miguel Couto, retirando-se após os curativos de que necessitavam.

Em polvorosa o centro da cidade

DOIS LADROES PRESENTIDOS QUANDO ROUBAVAM, ENFRENTARAM DESESPERADAMENTE A POLICIA

A rua da Alfandega foi hontem movimentada pela audacia de dois individuos que presentidos quando roubavam uma casa commercial, enfrentaram a policia de maneira espectacular.

Percorrendo a jurisdicção do 8º districto policial, a turma da Secção de Vigilancia e Capturas, composta dos investigadores ns. 555, 297 e 23-E, surpreendeu na rua Uruguayana dois homens no momento exacto em que pretendiam furtar uma peça de fazenda do mostruario de uma alfaiataria ali installada.

Os ladrões, dando pela presença da policia, puzeram-se em fuga pela rua da Alfandega, perseguidos pelos investigadores.

Um delles, na impossibilidade de escapar, resolveu enfrentar seus perseguidores e, armado com uma chave de fenda improvizada em furador, esperou os policiaes.

Em vista da attitude ameaçadora do meliante, os investigadores estacaram, esperando um momento propicio para subjugar o ladrão. Foi quando o de n. 555, Laurindo Martins, resolveu atracar-se com o homem.

Neste mesmo momento, seus companheiros fizeram uso de suas armas acontecendo ferir o collega que se achava em luta com o ladrão.

Pouco mais durou a scena.

Auxiliados por populares, conseguiram os policiaes deter o terrivel homem e conduzil-o ao 8º districto onde declarou elle chamar-se Ivo Martins, ter 20 annos e residir á rua Vargem, 20, em Caxias.

O investigador ferido foi soccorrido pela Assistencia.

Officiaes do Exercito transferidos

Foram transferidos, por necessidade do serviço:

Do 15º para o 17º B. C., os primeiro tenente Alfredo de Paula Corrêa e 2º tenente Aldo de Souza Pinto;

do Q. O. (G. E. e 4º R. A. M., respectivamente) para o Q. S., por exercerem funcções fóra da tropa, os primeiros tenentes Newton Castello Branco Tavares e Nelson Werneck Sodré;

do 2º para o 3º B. C., os seguintes officiaes: primeiros tenentes Evaristo Lopes dos Santos Netto, Paulo Salles Palm, Adhemar Rossy e Orlando Henrique de Araujo; segundos tenentes da Reserva convocados Braz Antunes de Siqueira, José Alves de Albuquerque e José Benicio da Camara Santos;

e do 27º para o 31º B. C., o 2º tenente convocado Elias Ferreira de Mello.

Colhido e morto pelo auto 22.696

Em frente ao Gavea Golf Club, foi hontem á noite atropelado pelo auto particular nº 22.696, o trabalhador Octavio Luiz do Nascimento, de côr preta, com 35 annos de edade e morador á avenida Niemeyer nº 1.111.

Em consequencia do accidente o pobre homem soffreu fractura exposta do craneo, da côxa direita e contusões e escoriações generalizadas, sendo levado para o Hospital Miguel Couto em estado desesperador onde veiu a fallecer ao receber os primeiros curativos.

O cadaver do infortunado trabalhador foi removido para o necroterio do Instituto Medico Legal.

Officiaes que não defenderam os seus collegas

O PROMOTOR PEDIU O ARCHIVAMENTO DO INQUERITO

Após a revolução extremista de novembro de 1935 o ministro da Guerra de então mandou submetter a inquerito os officiaes do 3º Reg. Infantaria que não tomaram qualquer attitude de defesa em prol de seus companheiros que foram immolados por occasião daquella revolução.

Esse inquerito, depois de ter ido ao Tribunal de Segurança Nacional, foi distribuido a 1ª Auditoria da 1ª Região Militar, para os fins de direito. Entretanto, com surpresa geral o Promotor dessa Auditoria dr. Campos da Paz, de posse dos autos para denuncia declarou não ter encontrado crime e por isso requereu o archivamento dos mesmos.

Em face dessa promoção o Auditor de Guerra, dr. Dario Roquette Vaz, convocou para as 13 horas de hoje, o Conselho Especial de Justiça, que se reunirá sob a presidencia do general Pantaleão Telles, para ou homologar a opinião do representante do Ministerio Publico ou recusal-a mandando que o mesmo denuncie os indiciados.

Clinica Medico-Cirurgica do

Dr. Americo Caparica

CONSULTORIO:
RUA VISCONDE DO RIO BRANCO, 31
Elevador — Telep. 22-2949
Diariamente das 4 ás 7 horas
RESIDENCIA:
R. PAULO FRONTIN, 103
2.º andar — Tel. 22-7804

O cadaver boiava nas aguas da Lagoa Rodrigo de Freitas

Boiando nas aguas da Lagôa Rodrigo de Freitas, proximo ao Club dos Caiçáras, appareceu hontem, á noite, o cadaver de um homem, de côr parda, com 40 annos presumiveis vestido apenas, com um calção de banho.

O commissario Fernandes de dia na delegacia do 1º districto, informado do facto, compareceu ao local e providenciou a retirada do corpo das aguas e a remoção do mesmo para o necroterio do Instituto Medico Legal.

Queria falar ao governador

Na residencia do almirante Protogenes Guimarães, em São Gonçalo, o soldado n. 309, da Cia. Escola, visivelmente alcoolizado, desejou falar a s. excia. a todo o transe, no que foi impedido pela sentinella ali postada.

Irritado, o referido soldado tentou aggredir ao seu camarada de armas, o que motivou ser preso.

Chamada a policia, lá compareceu o 2º delegado auxiliar dr. Coelho Gomes, que, tomando conhecimento do facto, providenciou para que fosse conduzido do preso até o xadrez da Força Publica, para os effeitos ulteriores do processo.

Huesca dá a Impressão de um Esqueleto Com os Orgãos Vitaes Ainda Funccionando

Contemplando a cidade, do alto do campanario da igreja, difficilmente pode se ver uma casa cujo telhado não apresente grandes rombos

HUESCA, 5 (Reynolds Packard, correspondente da "United Press") — Contemplando a cidade do alto do campanario da egreja, difficilmente pude ver uma casa cujo telhado não apresentasse grandes rombos. Em alguns quarteirões varias casas tinham as suas paredes virtualmente arrancadas de cima a baixo pelas bombas, expondo ao sol, detalhes intimos dos seus interiores: cozinhas, banheiros e dormitorios, onde se viam camas desarrumadas e guarda-vestidos afundados entre estilhaços.

Calcula-se que os legalistas tenham concentrado 20.000 homens, dez baterias e mais de 40 tanks e carros blindados em torno desta cidade, sendo a maioria composta de columnas da frente popular, que vieram substituir as brigadas internacionaes destacadas para outros pontos.

Dentro de cafés barricados com saccos de areia, cujas janellas não têm mais vidros, encontrei dezenas de freguezes sorvendo bebidas geladas e saboreando carne conservada vinda de San Sebastian e Sevilha.

Entre os freguezes muitas "señoritas", calçando meias de seda e usando as boinas tradicionaes, com as faces embellezadas por baton e pó de arroz, como se estivessem em pleno tempo de paz.

Nas prateleiras, filas de garrafas de whisky, cognac e gin, emquanto as vitrines ostentavam sandwichs e gulodices.

Toda a cidade, cuja população era anteriormente de 14.000 habitantes e hoje ainda conta 10.000, dá a impressão de um esqueleto no qual ainda se encontram funccionando os orgãos vitaes.

Bancos, lojas e restaurantes, comquanto parcialmente reduzidos a escombros, funccionam normalmente. Dois jornaes diarios continuam com a sua publicação ininterrupta. Os collegios proseguem dando aulas e as instituições de caridade alimentam as crianças pobres que "brincam de soldado" pelas ruas. Tudo isto, entre os destroços de uma das cidades mais duramente castigadas pelos horrores da guerra.

Embora o supprimento de agua, cuja usina elevatoria se encontra em territorio governista, tenha sido cortado, não ha falta do precioso liquido, porquanto foram perfurados poços artezianos em quasi todas as esquinas da cidade.

O coronel Ruiz Plasencia, sobre cujos hombros pesa a tarefa de defender a cidade, disse-me que não existem prisioneiros politicos ali, embora Huesca tenha sido pronunciadamente esquerdista antes que deflagrasse o movimento revolucionario, e accrescentou: "Os vermelhos aqui podem ir e vir quando bem entenderem, emquanto se conduzirem bem, o que, aliás, têm feito. Muitos delles abandonaram as idéas vermelhas e alguns chegam mesmo a collaborar no policiamento da cidade".

ILEG